

01 PLANTA-BAIXA
ESCALA: 1/125

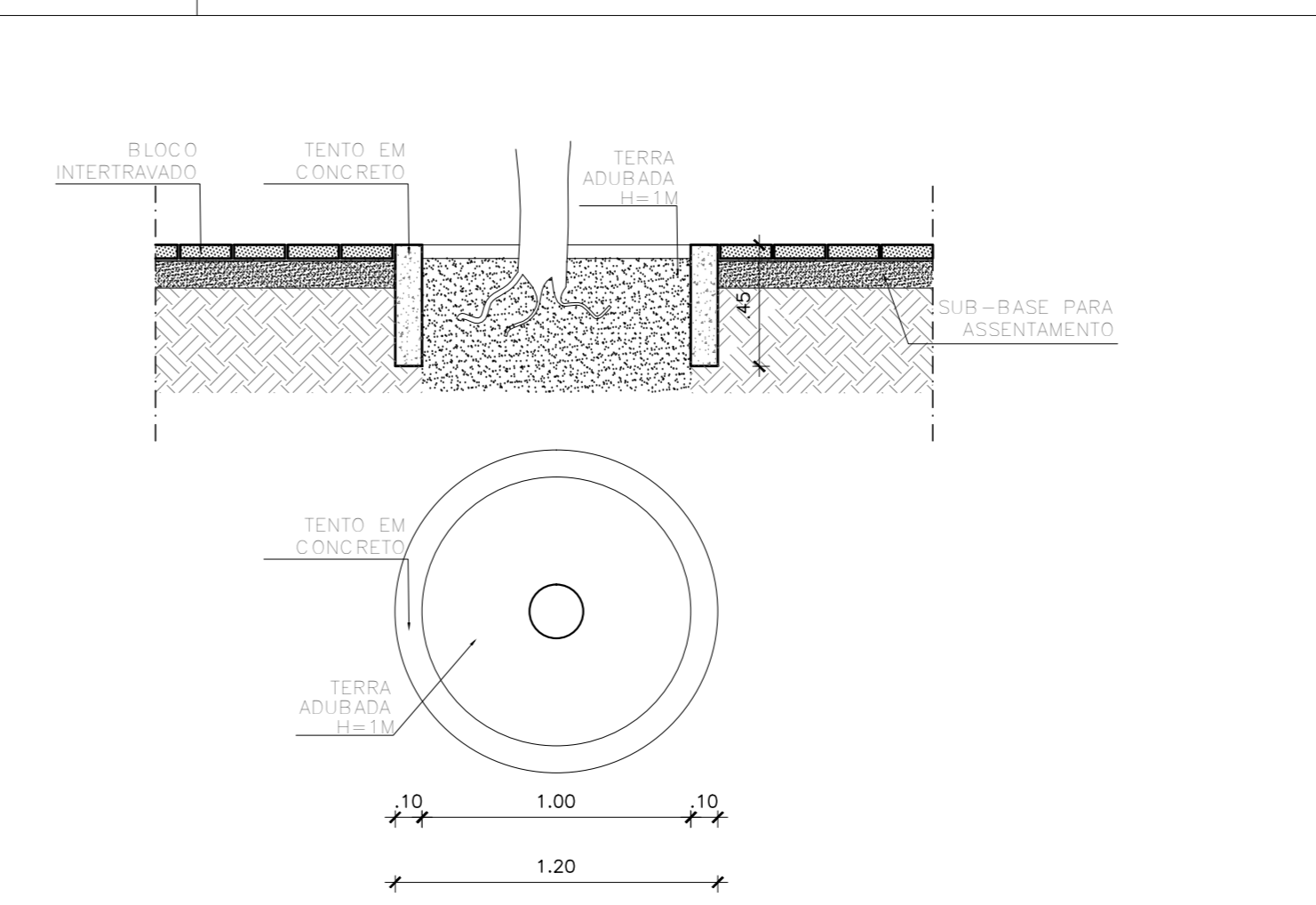

03 DETALHE GOLA DE ARVORE
ESCALA: 1/25

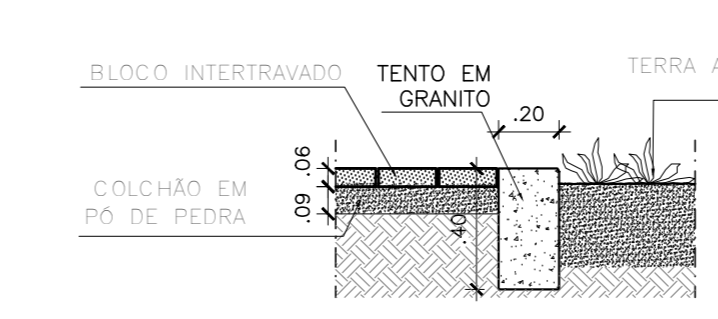

04 INTERTRAVADO X GRAMA
ESCALA: 1/25

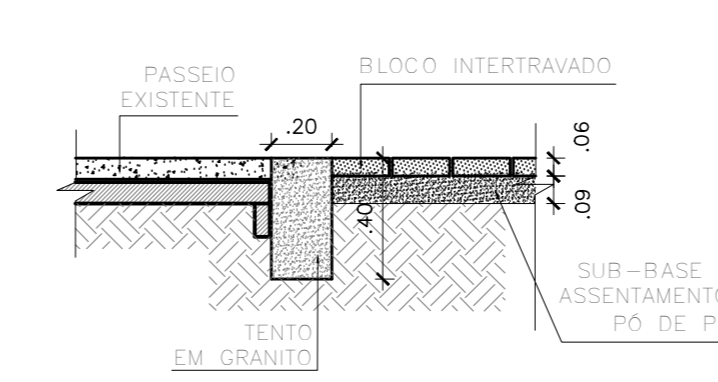

05 CALÇADA X INTERTRAVADO
ESCALA: 1/25

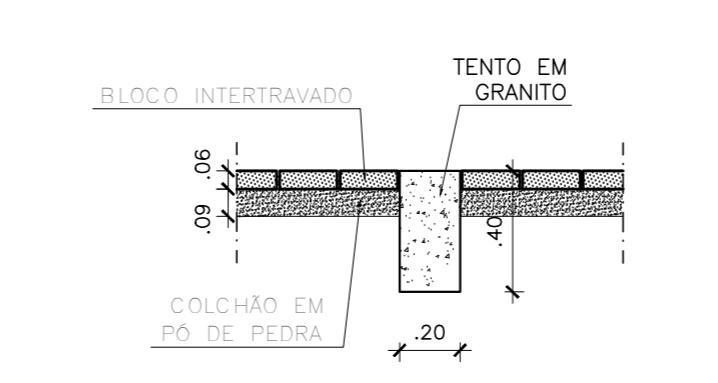

06 INTERTRAVADO X INTERTRAVADO
ESCALA: 1/25

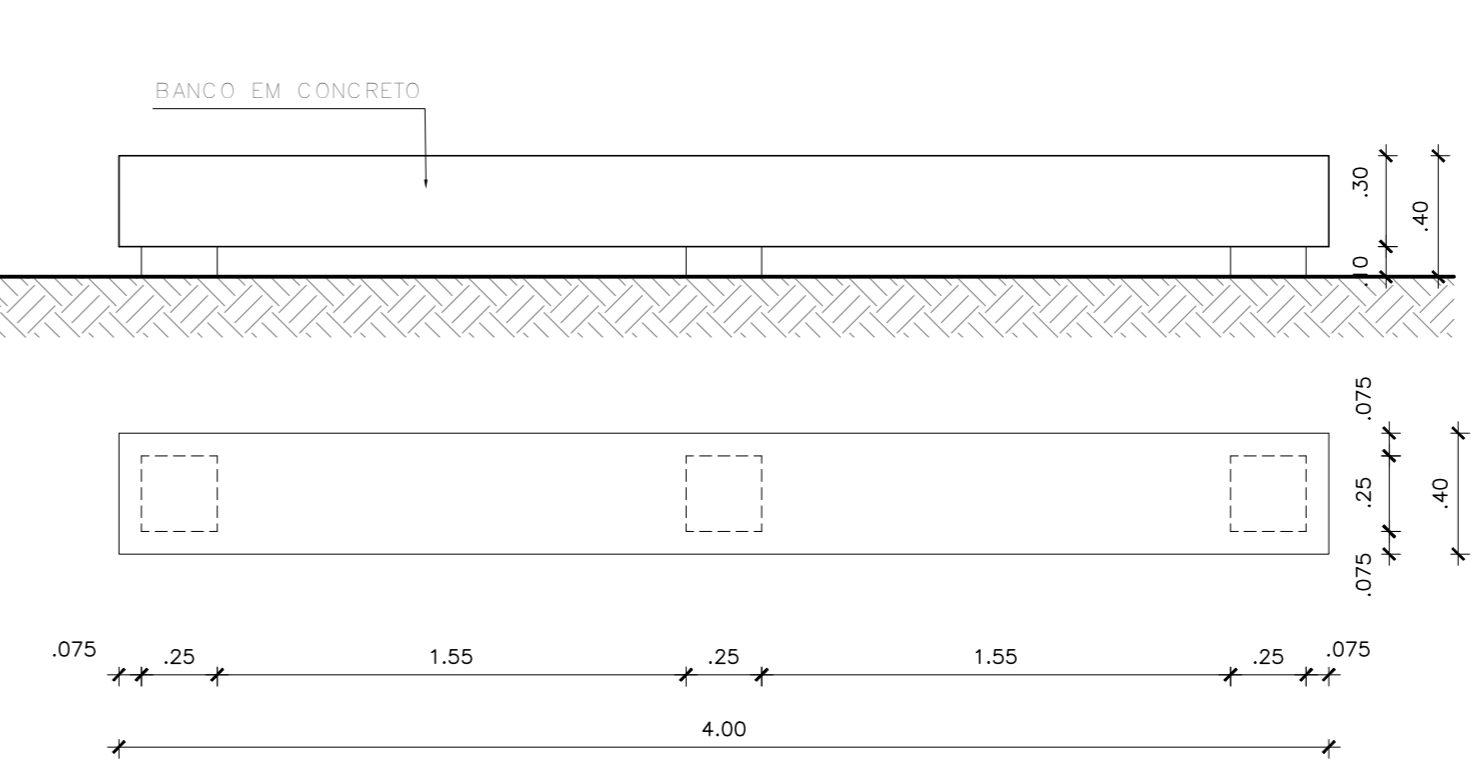

07 BANCO EM CONCRETO
ESCALA: 1/25

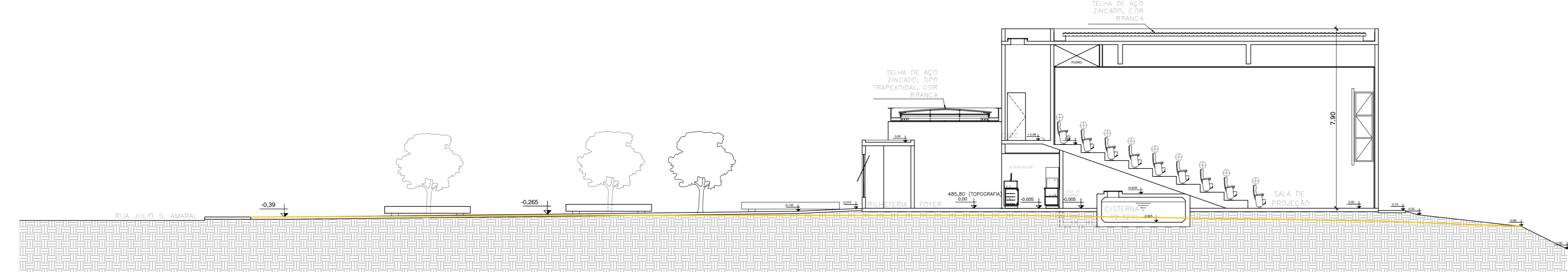

02 CORTE LONGITUDINAL
ESCALA: 1/125

ESPECIFICAÇÃO DE MATERIAIS:	
<input type="checkbox"/>	BLOCO DE CONCRETO INTERTRAVADO H= 6cm - COR VERMELHO
<input type="checkbox"/>	BLOCO DE CONCRETO INTERTRAVADO H= 6cm - COR AMARELO
<input type="checkbox"/>	TENTO EM GRANITO SERRADO - COR CINZA COMBUSA
<input type="checkbox"/>	GRAMA BATATA
<input type="checkbox"/>	SABRO EXISTENTE
<input type="checkbox"/>	PATIO DE CONCRETO 4=8cm COM SARRAFOS DE MADEIRA INCORPORADOS

ESPECIFICAÇÃO DE PAISAGISMO:	
	PALMEIRA GUARIBORA (Syngnium oleraceo) 03 UNIDADES
	JPE-ROXO (Ibatuba ovellentes) 04 UNIDADES
	POSTE EM AÇO, H=4,50m, COM BRANCO EM AÇO COM LUMINÁRIA C.R.33 E LÂMPADA VAPOR DE SÓDIO 250W. 06 UNIDADES

LEGENDA	
	CURVA DE NÍVEL EXISTENTE
	A CONSTRUIR

LEGENDA HIDROSSANITÁRIA	
	CAIXA DE INSPEÇÃO (EM ANEL DE CONCRETO OU MÓDULO-PVC TIGRE)
	CAIXA DE AREIA COM GRELHA METÁLICA (EM TUBO MACIÇO)
	CAIXA DE GORDURA (EM ANEL DE CONCRETO)
	FOCA DE LIXO (GRELHA METÁLICA DIM.90x30cm)

LEGENDA ELÉTRICA	
	CAIXA DE PASSAGEM/LIGAÇÃO 4"x3" OU 4"x4" ELÉTRICA EM PVC AMARELA
	QUADRO DE DISTRIBUIÇÃO DE LUZ OU FORÇA EM CHAPA METÁLICA
	CAIXA DE PASSAGEM DE EMBUTIR METÁLICA PARA PISO COM TAMPA DE VEDAÇÃO 200x200x80mm
	CAIXA DE PASSAGEM EM ALVENARIA 4=10cm 80x80x80cm COM TAMPA EM FERRO FUNDIDO 400cm
	CAIXA DE PASSAGEM DE SOBREPOR/EMBTIR METÁLICA COM TAMPA 300x300x120mm
	FIAÇÃO SIMPLIFICADA EM POSTE

NOTAS
1 - NÍVEIS E DISTÂNCIAS EM METRO, SALVO ONDE INDICADO EM CONTRÁRIO.

07	REVISÃO CAIXAS DE ESGOTO	SET/2015	SH	SH
06	REVISÃO GERAL	AGO/2015	MARCO KLING	SH
05	REVISÃO DO QUADRO DE ÁREAS	DEZ/2014	MARCO KLING	SH
04	ATENDENDO RELATÓRIO Nº65/14 - DEPRO	SET/2014	MARCO KLING	SH
03	ATENDENDO RELATÓRIO Nº51/14 - DEPRO	AGO/2014	NATÁLIA CORTINA	SH
02	ACRESCIMO DE DETALHES	JUN/2014	M.BORGES	S.H.
01	ACRESCIMO DE DETALHES	JUN/2014	M.BORGES	S.H.
REVISÃO	REVISÃO	DATA	RESPONSÁVEL	APPROVADO

Archi 5
arquitetos associados

Rua Sílvia Romero, 36 - Sta. Teresa, Rio de Janeiro - RJ, tel: (21) 2242-0966 e-mail: archi5@terra.com.br

PROJETO:
CINEMA DA CIDADE - CORDEIRO

PROJETO DO:
RUA VEREADOR JÚLIO SILVEIRA DO AMARAL, S/Nº

EXECUTIVO	IMPLANTAÇÃO GERAL - MODELO 1 E DETALHES EXTERNOS	UR1-01
URBANISMO		
ESCALA: 1/125	DATA: MAIO 2014	OUTUBRO 2014