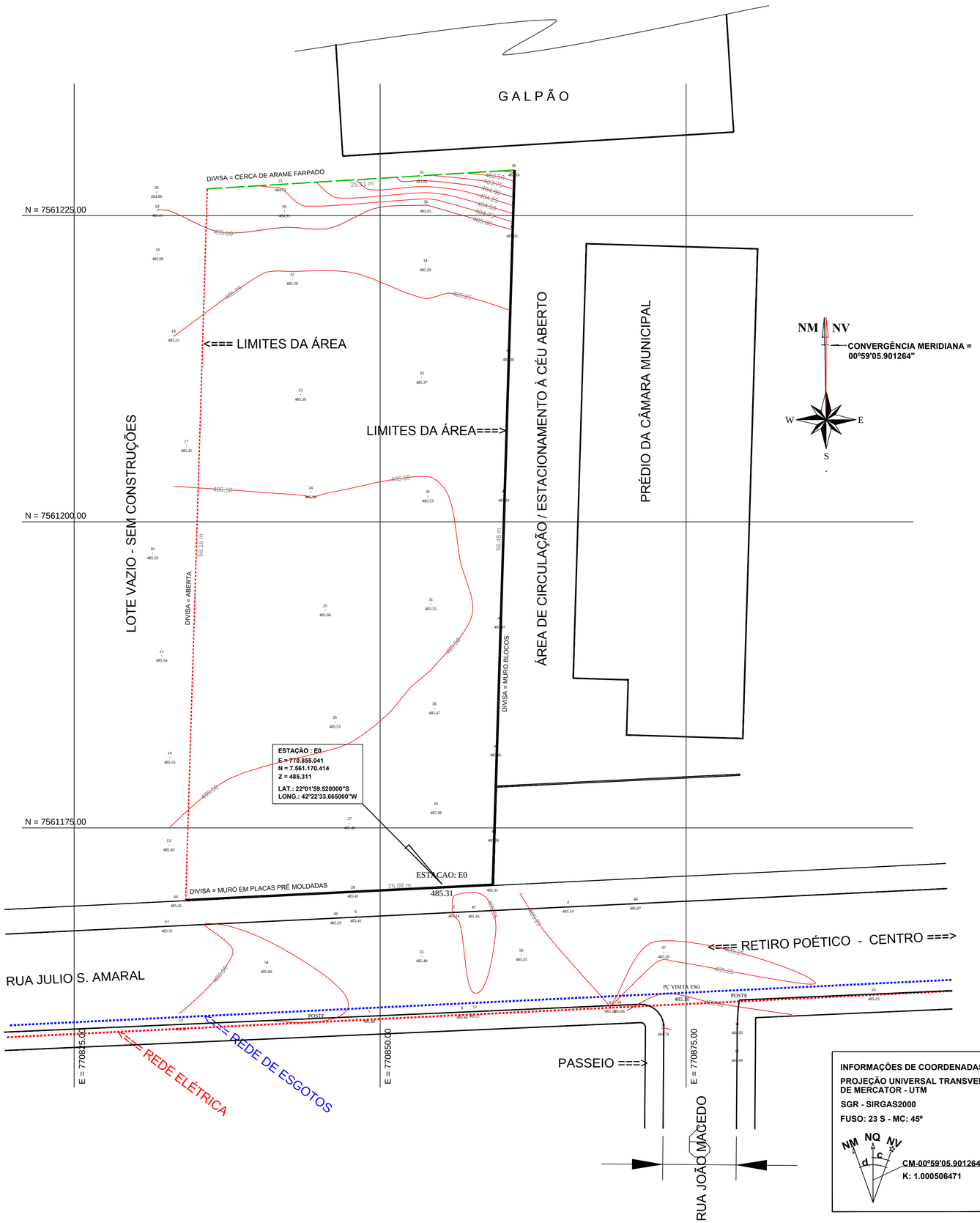

Convenções topográficas NBR 13133

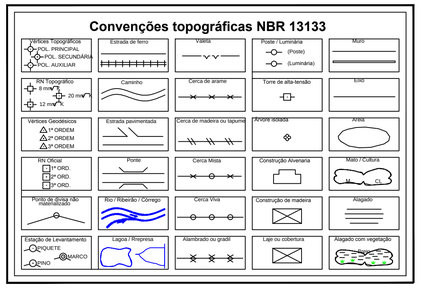

Esse desenho foi elaborado utilizando uma versão original do sistema profissional para Cálculos, Desenhos e Projetos Topográficos Métrica - TopoEVN Fácil 6.6.7.2 - Número de Série: 5389. Licenciado à: Prisma Projetos Topográficos e Ambientais.

www.prismatopo.com.br
prismatopo@prismatopo.com.br
Tel.: (22) 2551 0941 - 8129 6154

INFORMAÇÕES DE COORDENADAS:

PROJEÇÃO UNIVERSAL TRANSVERSA DE MERCATOR - UTM

SGR - SIRGAS2000

FUSO: 23 S - MC: 45º

NM NQ NV d c

CM-00°59'05.901264"

K: 1.000506471

FL. 1/1	PROPRIETÁRIO: *PREFEITURA MUNICIPAL DE CORDEIRO - RJ*

TÍTULO:

MAPA PLANIALTIMÉTRICO DA ÁREA DE IMPLANTAÇÃO DO PROGRAMA "CINEMA PERTO DE VOCÊ"

OBJETIVO:

Mapa base para o projeto construtivo

DADOS DO IMÓVEL :

LOCALIZAÇÃO DA ÁREA :
Rua Ver. Júlio Silveira do Amaral, s/nº
Bairro Rodolfo Gonçalves
CEP.: 28.540-000

DISTRITO / MUNICÍPIO / ESTADO:
Primeiro / Cordeiro / Rio de Janeiro

PLANTA DE LEVANTAMENTO TOPOGRÁFICO

AREA: *1.457,59 m2*	ESCALA: *1 : 150*
DATA : *Abril / 2014*	DESENHISTA: *Rogério P. Pinto*
DESENHO Nº : ***PR-1206-0***	REVISÃO Nº : ***01***

APROVAÇÕES / OBS.:
Foi necessária a implantação de uma única estação (E0),
pois o terreno levantado é plano, sem vegetação e sem construções no seu interior.

Resp. Técnico:
Ademar Vilela Pereira
Engº de Minas — CREA-23.329/D-5ª R

A1 = (841 x 724)