

LEGENDA:

☾ EXTINTOR DE GÁS CARBÔNICO DE 6Kg

NOTAS:

- * A EDIFICAÇÃO NÃO FARÁ USO DE GÁS;
- * AS ESCADAS SERÃO DOTADAS DE CORRIMÃOS OBRIGATORIAMENTE;

MEZANINO		
QUANTITATIVO / LEGENDA		TOTAL
☾	LUZ DE EMERGÊNCIA BLOCO AUTÔNOMO INSTALADO NA PAREDE	10
☐	SINALIZAÇÃO QUADRADA L (mm) EXTINTOR DE INCENDIO	02

REV.	EMISSÃO ORIGINAL	DATA	RESPONSÁVEL	APPROVADO
0				
1				

AUTENTICAÇÃO GERAL:

Felipe Pereira
 FELIPE PEREIRA
 Eng.º Civil F.º 566
 CREA-RJ 2010/14000

REVISÃO	REVISÃO FINAL	DATA	RESPONSÁVEL	APPROVADO
02		AGO/2015	Notário Cortino	SH

Archi 5
 arquitetos associados

MULTIFIRE
 soluções em projetos

Rua Sívio Romero, 36 - Sta. Teresa, Rio de Janeiro - RJ. tel: (21) 2242-5966 e-mail: archi5@terra.com.br

PROJETO: CINEMA DA CIDADE

ancine
 Agência Nacional de Cinema

CIDADES DE SAQUAREMA, SÃO PEDRO D'ALDEIA, CORDEIRO E RIO BONITO				
ETAPA	EXECUTIVO	TÍTULO	MODELO 1: COMBATE À INCENDIO 1º PAVIMENTO	Nº FRANQUIA
DISCIPLINA	INCENDIO			INC-02
ESCALA	1/50	DATA	JUL/2014	
COORDENADOR	Octávio Reis	DESENVOLVIMENTO	LUZ CARLOS PEREIRA	DESENHO
ARQUIVO			SUMARA VEIRA	CNC-M01-INC-PE-02

01 PLANTA BAIXA-1º PAV.
 ESC.: 1/50

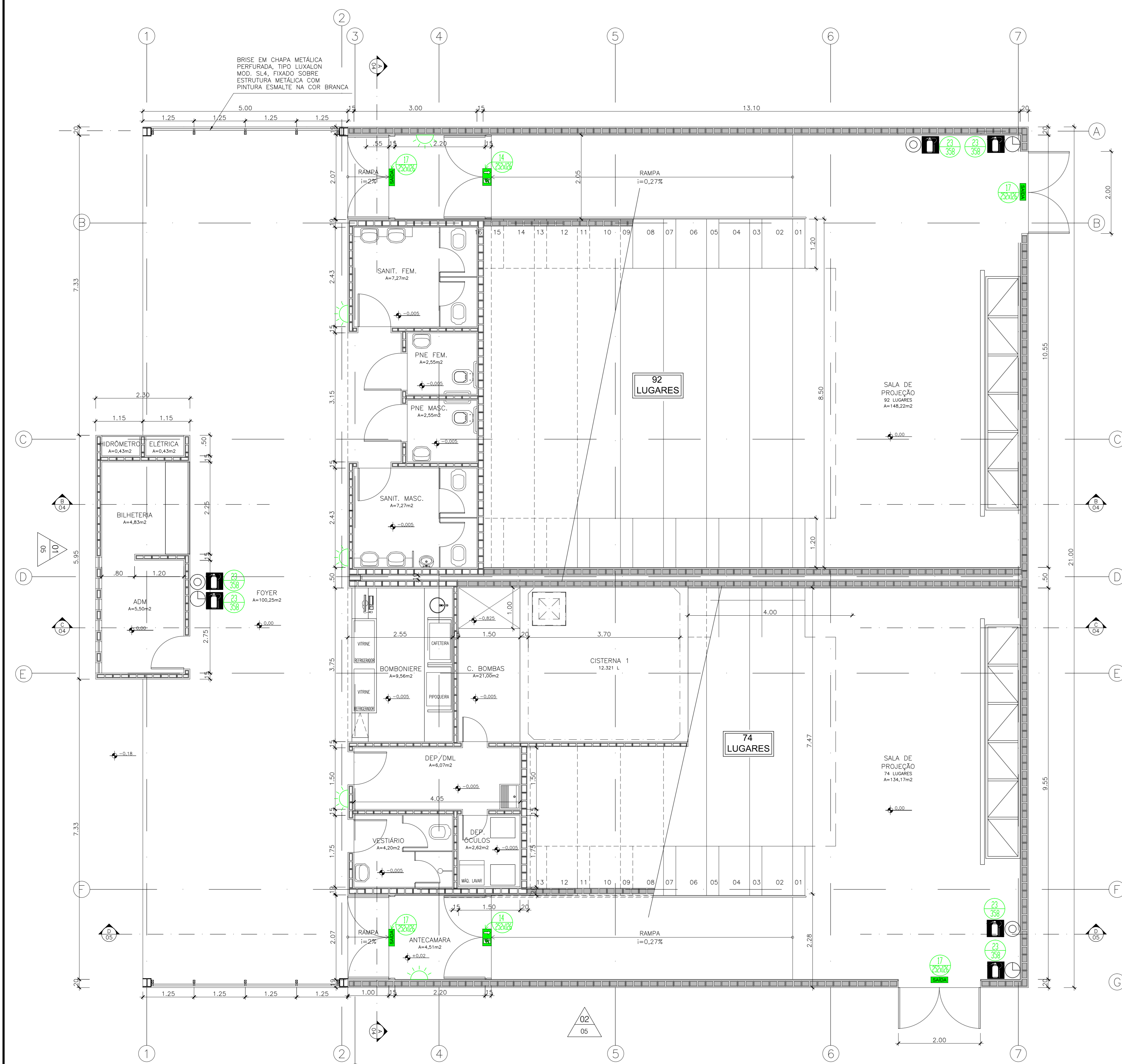

01 PLANTA BAIXA-TÉRREO
ESC.: 1/50

LEGENDA:

- ⊕ EXTINTOR DE GÁS CARBÔNICO DE 6kg
- ⊙ EXTINTOR DE ÁGUA PRESSURIZADA DE 10L

NOTAS:

- * A EDIFICAÇÃO NÃO FARÁ USO DE GÁS;
- * AS ESCADAS SERÃO DOTADAS DE CORRIMÃOS OBRIGATORIAMENTE;

QUADRO DE ÁREAS

TÉRREO	453,06m ²
MEZANINO	48,97m ²
ATC	502,03m ²

TÉRREO

QUANTITATIVO / LEGENDA	TOTAL
☀️ LUZ DE EMERGÊNCIA BLOCO AUTÔNOMO INSTALADO NA PAREDE	05
🚪 SINALIZAÇÃO QUADRADA L (mm) SAÍDA DE EMERGÊNCIA FIXADA ACIMA DA PORTA	02
🚪 SINALIZAÇÃO QUADRADA L (mm) SAÍDA DE EMERGÊNCIA	04
🚪 SINALIZAÇÃO QUADRADA L (mm) EXTINTOR DE INCÊNDIO	04

REV.	EMISSÃO ORIGINAL	RES.	03/07/14
	DESCRIÇÃO	RESPONSÁVEL	DATA

AUTENTICAÇÃO CIBER:

Felipe Pereira
FELIPE PEREIRA
Eng. Civil FRC
CREARJ: 2010140000

02	REVISÃO FINAL	AGO/2015	Notário Cortina	SH
REVISO	DESCRIÇÃO	DATA	RESPONSÁVEL	APROVADO

Archi 5
arquitetos associados

Rua Sílvia Romero, 38 - Sta. Teresa, Rio de Janeiro - RJ, tel: (21) 2242-5966 e-mail: archi5@terra.com.br

MULTIFIRE
soluções em projetos

PROJETO: CINEMA DA CIDADE

ancine
Agência Nacional do Cinema

ETAPA:	EXECUTIVO	TÍTULO:	MODELO 1: COMBATE A INCÊNDIO PAVIMENTO TÉRREO	Nº FISCAL:	INC-01
DISCIPLINA:	INCÊNDIO	COORDENADOR:	Edvaldo Reis	DESENVOLVIDOR:	LUZ CRUZ PEREIRA
ESCALA:	1/50	DATA:	JUL/2014	DESENHO:	SUMARA VEDRA
				ARQUIVO:	CNC-M21-INC-PE-01