

01 PLANTA BAIXA
ESCALA: 1/25

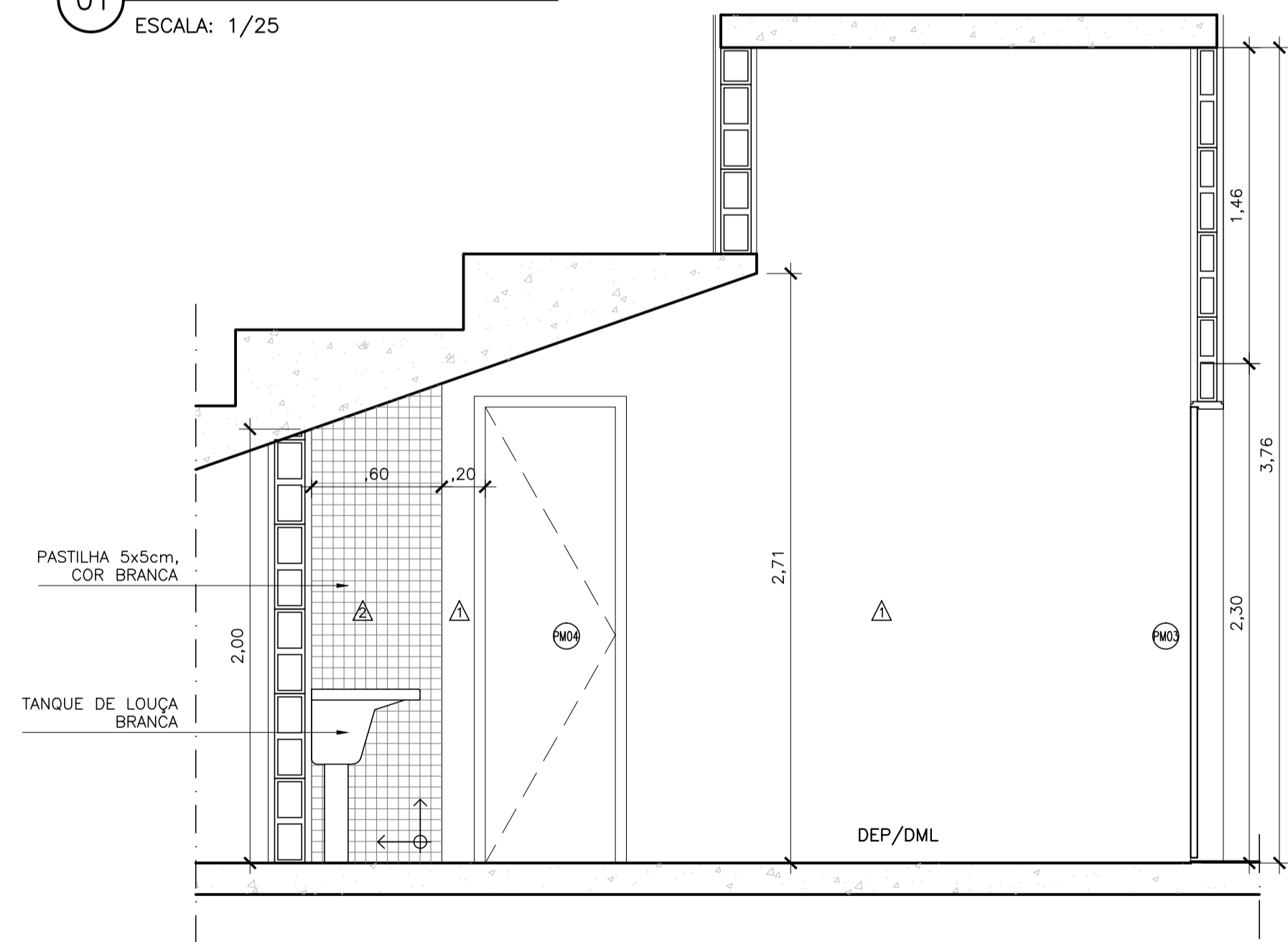

03 CORTE BB
ESCALA: 1/25

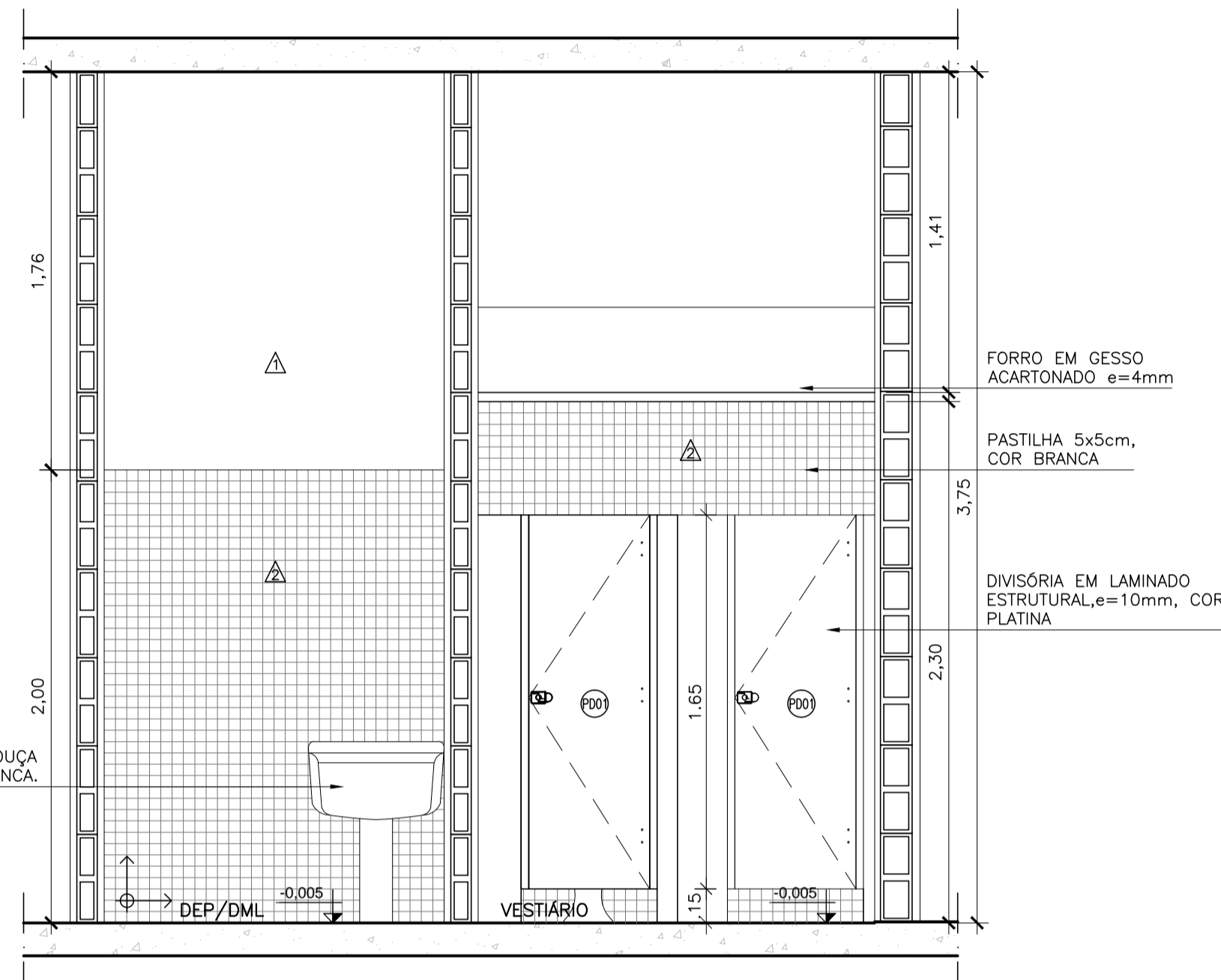

02 CORTE AA
ESCALA: 1/25

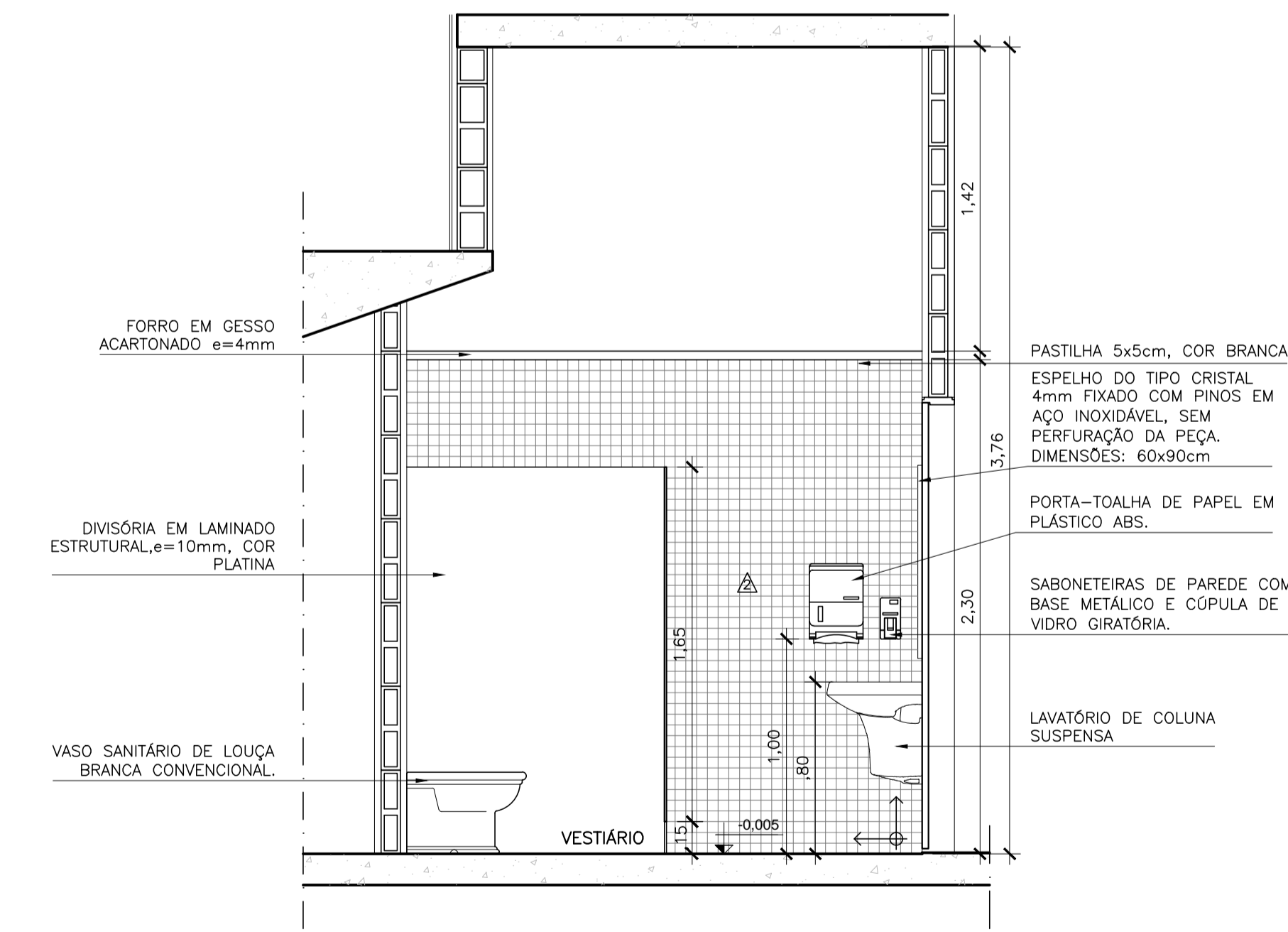

04 CORTE CC
ESCALA: 1/25

ESPECIFICAÇÕES:

PISOS	
1	PISO MONOLÍTICO DE ALTA RESISTÊNCIA, ACABAMENTO ANTIDERRAPANTE, NA COR CINZA COM JUNTA PLÁSTICA
2	CERÂMICA 40x40cm, ANTIDERRAPANTE, TRAFEGO PESADO, PEI IV, COM REJUNTE EM CIMENTO BRANCO
PAREDES	
1	PINTURA ACRILICA, COR BRANCO LAGOA DA CORAL TINTAS OU EQUIVALENTE
2	PASTILHA 5x5cm, COR BRANCO NEVADA, COM REJUNTE EM CIMENTO BRANCO
TETO	
1	GESSO ACARTONADO, COM PINTURA ACRILICA NA COR BRANCA
2	LAJE COM PINTURA EPOXI, COR BRANCA
SOLEIRAS	
1	SOLEIRA EM GRANITO POLIDO CINZA ANDORINHA e=2cm

ESQUADRIAS:

ITEM	DIMENSÕES	ESPECIFICAÇÃO
PM03	80x210	PORTA DE ABRIR OCA, UMA FOLHA, EM MADEIRA USA ESTRUTURADA COM SARRAFOS DE MADEIRA MACIÇA E BANDIEIRA CEGA SUPERIOR DE DIMENSÕES 210x30cm, COM PINTURA ESMALTE SINTÉTICO ACETINADO NA COR BRANCO GELCO, CORAL OU EQUIVALENTE. ALZARES DE 50M LISOS SEM DETALHES OU ARREDONDAMENTOS, COM PINTURA ESMALTE SINTÉTICO ACETINADO NA COR BRANCO GELCO, CORAL OU EQUIVALENTE. FECHADURA SIMPLES, RETANGULAR DE FERRO, ACABAMENTO CROMADO; MACANETA TIPO ALAVANCA EM ZAMAK OU LATÃO, ACABAMENTO POLIDO E CROMADO; ESPELHO RETO, OU SEMELHANTE FERRO OU LATÃO; 3 DOBRADILHAS DE FERRO GALV. DE 3"x2,1/2"/2"/P/ROS E BOLAS DE LATÃO E MOLA AEREA FECHA PORTA COM PINHAO E CROMALHEIRA, NA COR BRANCA.
PM04	60x210	PORTA DE ABRIR OCA, UMA FOLHA, EM MADEIRA USA ESTRUTURADA COM SARRAFOS DE MADEIRA MACIÇA, COM PINTURA ESMALTE SINTÉTICO ACETINADO NA COR BRANCO GELCO, CORAL OU EQUIVALENTE. ALZARES DE 50M LISOS SEM DETALHES OU ARREDONDAMENTOS, COM PINTURA ESMALTE SINTÉTICO ACETINADO NA COR BRANCO GELCO, CORAL OU EQUIVALENTE. FECHADURA SIMPLES, RETANGULAR DE FERRO, ACABAMENTO CROMADO; MACANETA TIPO ALAVANCA EM ZAMAK OU LATÃO, ACABAMENTO POLIDO E CROMADO; ESPELHO RETO, OU SEMELHANTE FERRO OU LATÃO; 3 DOBRADILHAS DE FERRO GALV. DE 3"x2,1/2"/2"/P/ROS E BOLAS DE LATÃO E MOLA AEREA FECHA PORTA COM PINHAO E CROMALHEIRA, NA COR BRANCA.
PV02	100x170	PORTA DE ALUMINIO ANODIZADO, PERFIL 25, DE VENEZIANA, COM PINTURA ELETROSTÁTICA NA COR BRANCO GELCO. ALZAR DE ALUMINIO ANODIZADO COM PINTURA ELETROSTÁTICA NA COR BRANCO GELCO. MACANETA TUBULAR EM ALAVANCA DE LATÃO, ZAMAK OU AÇO ZINCOADO, ACABAMENTO CROMADO ACETINADO, E ESPELHO RETANGULAR OU ROSETA CIRCULAR COM FECHADURA CILINDRO OVALADO PARA MONTANTES ESTREITOS, EM LATÃO, ACABAMENTO CROMADO E CHAVES.
PD01	60x160	PORTA EM LAMINADO MELAMINICO ESTRUTURAL E= 10mm, COM ACABAMENTO TEXTURIZADO NAS DUAS FACES NA COR PLATINA. FECHO UNIVERSAL E DOBRADILHA SELF CLOSING, FECHO DE SOBREPOR LIVRE E OCUPADO, INCLUSIVE TARIETA DE TRANCA FIXA, EM ALUMINIO NATURAL, FOSCO.

LEGENDA DE ALVENARIAS:

	BLOCO DE CONCRETO DE 14X19X38cm (LxHxC)
	BLOCO DE CONCRETO DE 14X19X38cm (LxHxC), PREENCHIDO COM ARGAMASSA DE CIMENTO E AREIA, TRAÇO 1:8
	BLOCO DE CONCRETO DE 8X19X38cm (LxHxC)
	BLOCO DE CONCRETO DE 8X19X38cm (LxHxC), PREENCHIDO COM ARGAMASSA DE CIMENTO E AREIA, TRAÇO 1:8

04	ACABAMENTOS E ESQUADRIAS	SET/2015	Natália Cortina	SH
03	REVISÃO FINAL	AGO/2015	MARIANA	SH
02	ATENDENDO AO RELATÓRIO N°053/14- DEPRO	SET/2014	Natália Cortina	SH
REVISÃO	DESCRIÇÃO	DATA	RESPONSÁVEL	APROVADO

Archi 5
arquitetos associados

Rua Sílvio Romero, 36 - Sta. Teresa, Rio de Janeiro - RJ. tel: (21) 2242-5966 e-mail: archi5@terra.com.br

PROJETO:

CINEMA DA CIDADE

ancine
Agência Nacional de Cinema

CIDADES DE SAQUAREMA, SÃO PEDRO D'ALDEIA, CORDEIRO E RIO BONITO					
ETAPA:	EXECUTIVO	TÍTULO:	MODELO 1: DETALHE VESTIÁRIO E DEPÓSITO/DML	N° PRANCHA:	DT1-02
DISCIPLINA:	ARQUITETURA	COORDENADOR:	Octávio Reis	DESENVOLVIDOR:	Octávio Reis
ESCALA:	1/25	DESENHO:	Juliana Carvalho	ARQUIVO:	CNC-M01-DT-PE-02 R04
DATA:	MAIO/2014				

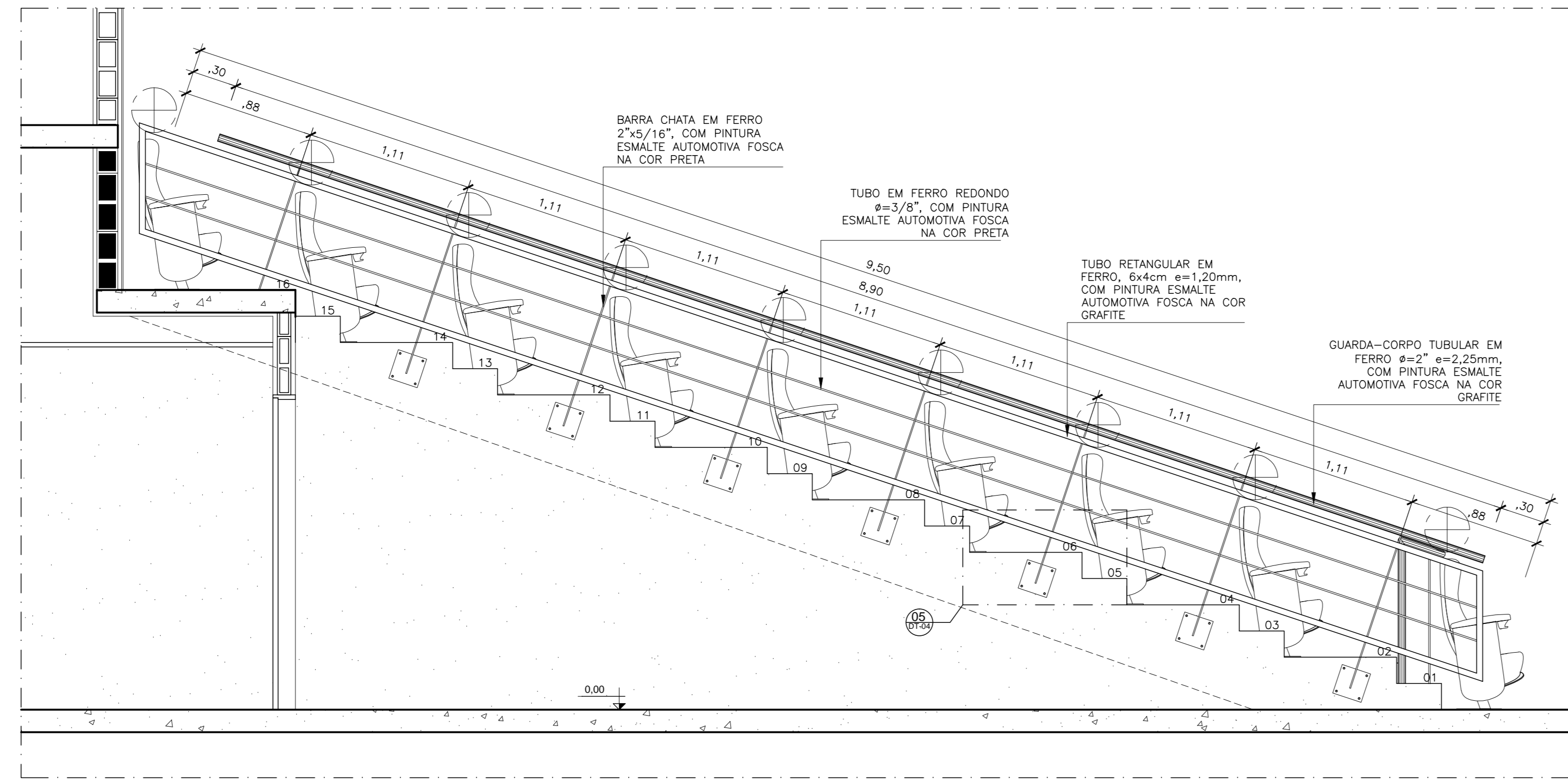

01 VISTA CORRIMÃO E GUARDA CORPO
ESCALA: 1/25

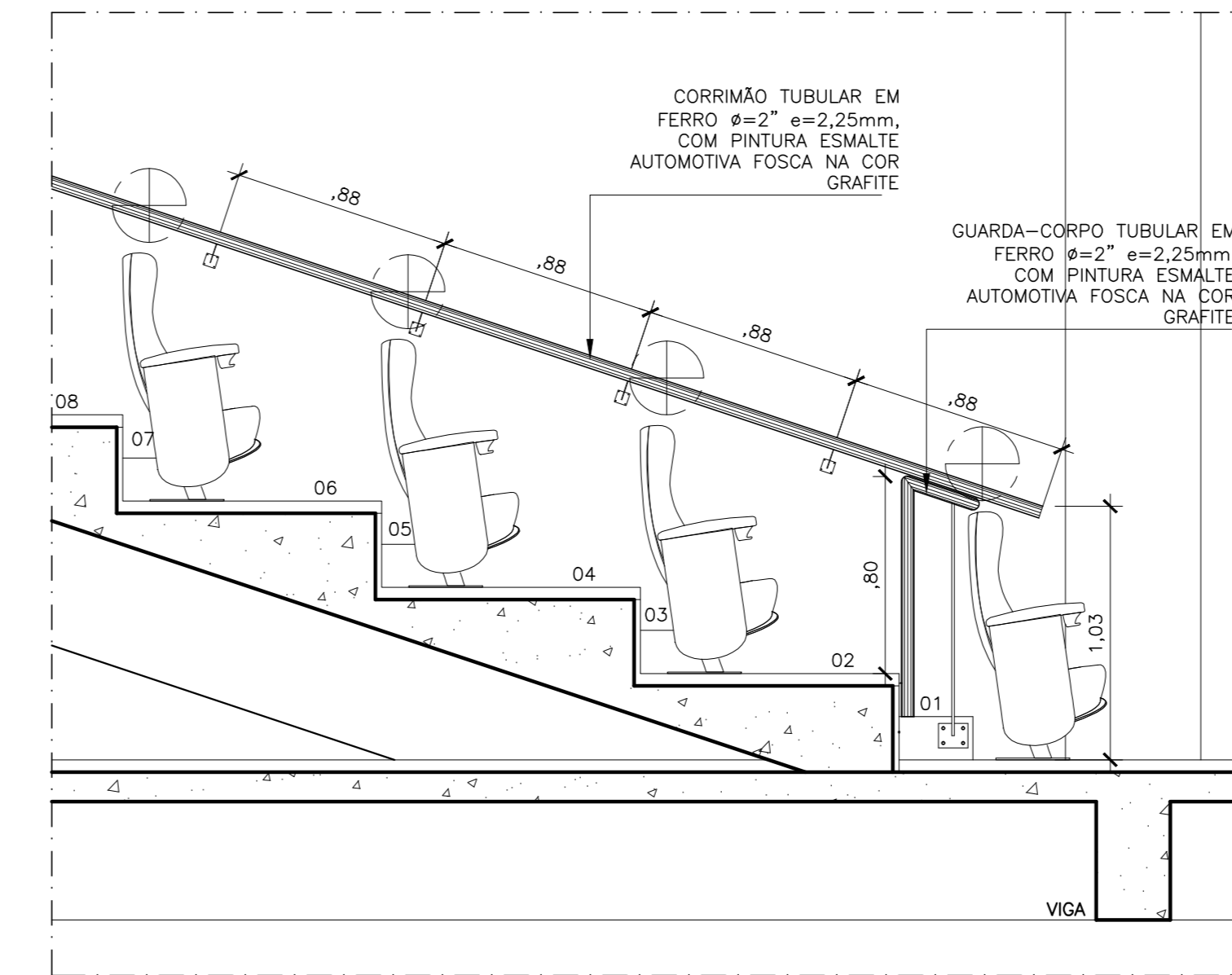

06 DETALHE CORRIMÃO FIXADO NA PAREDE
ESCALA: 1/25

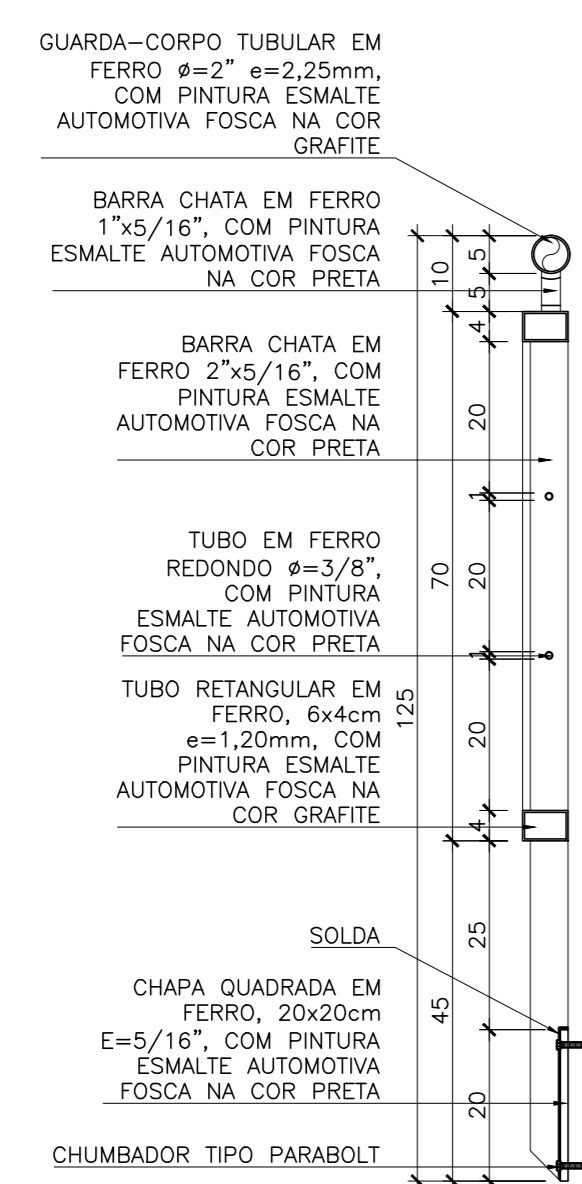

02 CORTE CORRIMÃO E GUARDA CORPO
ESCALA: 1/10

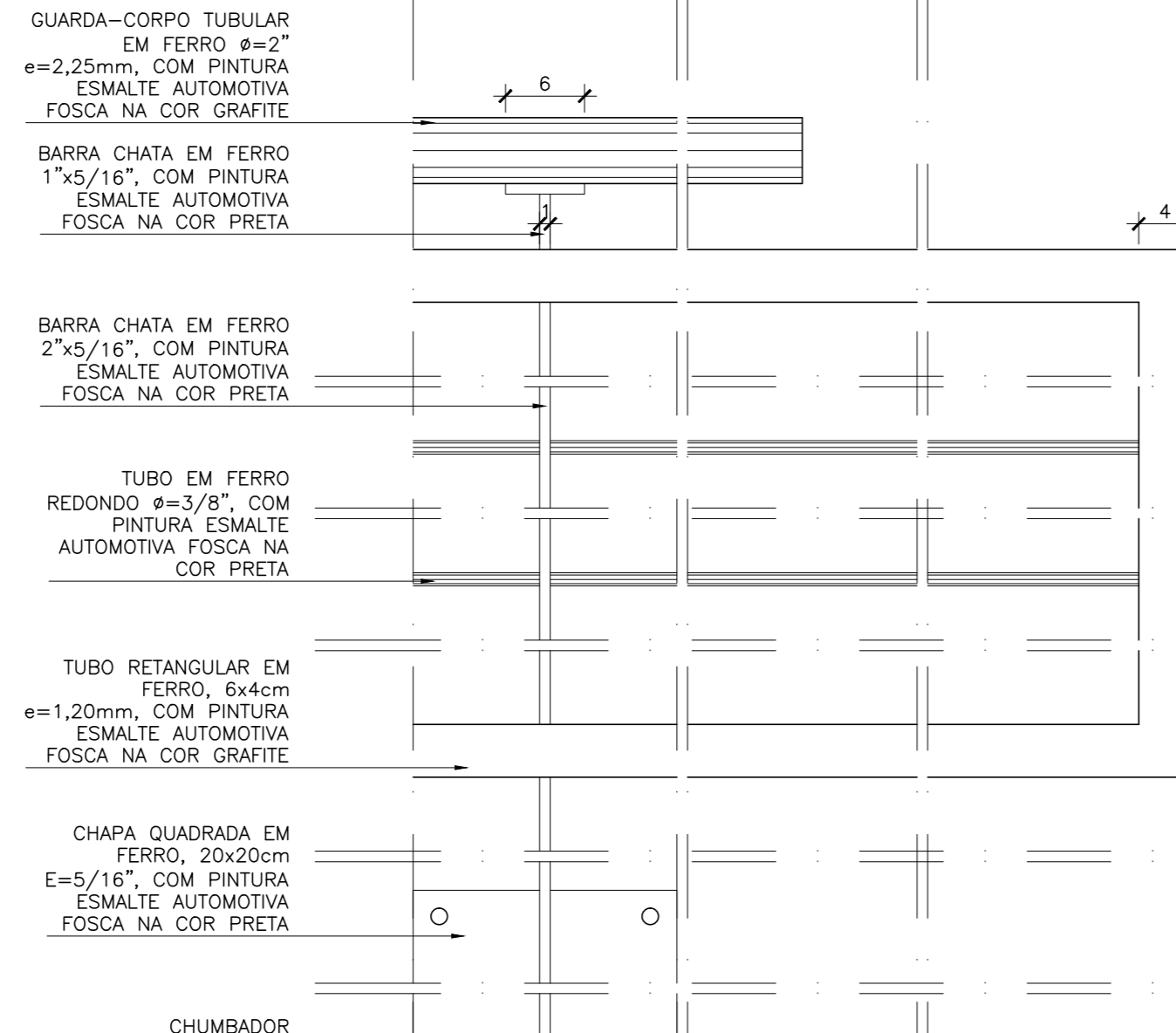

04 DETALHE FRONTAL
ESCALA: 1/5

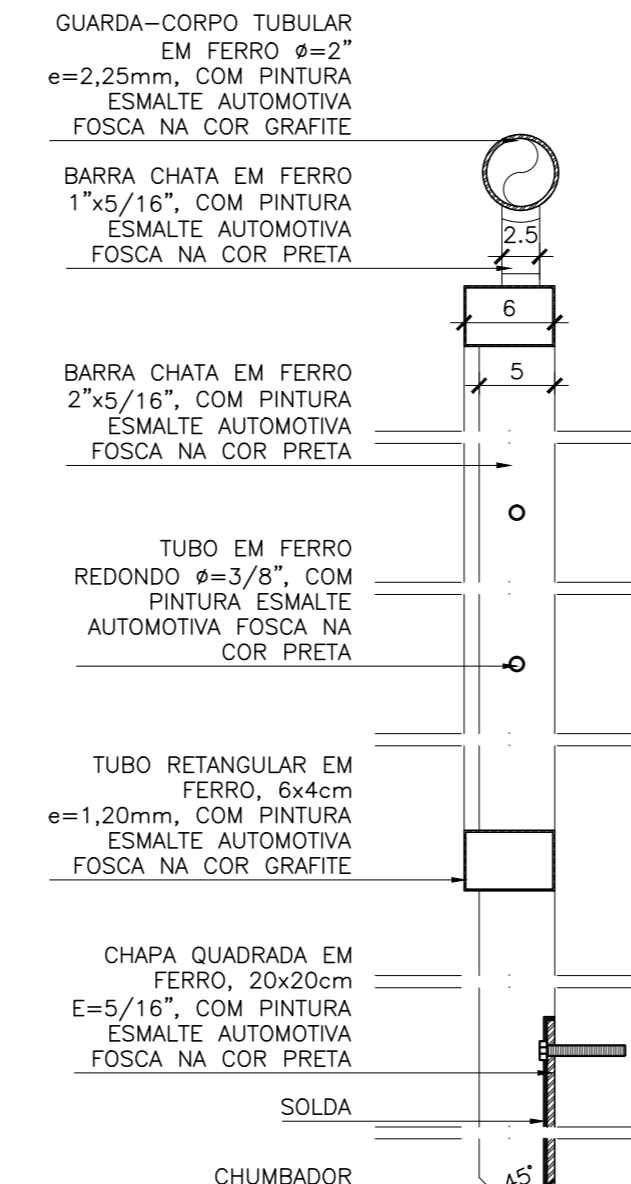

05 DETALHE PERFIL
ESCALA: 1/5

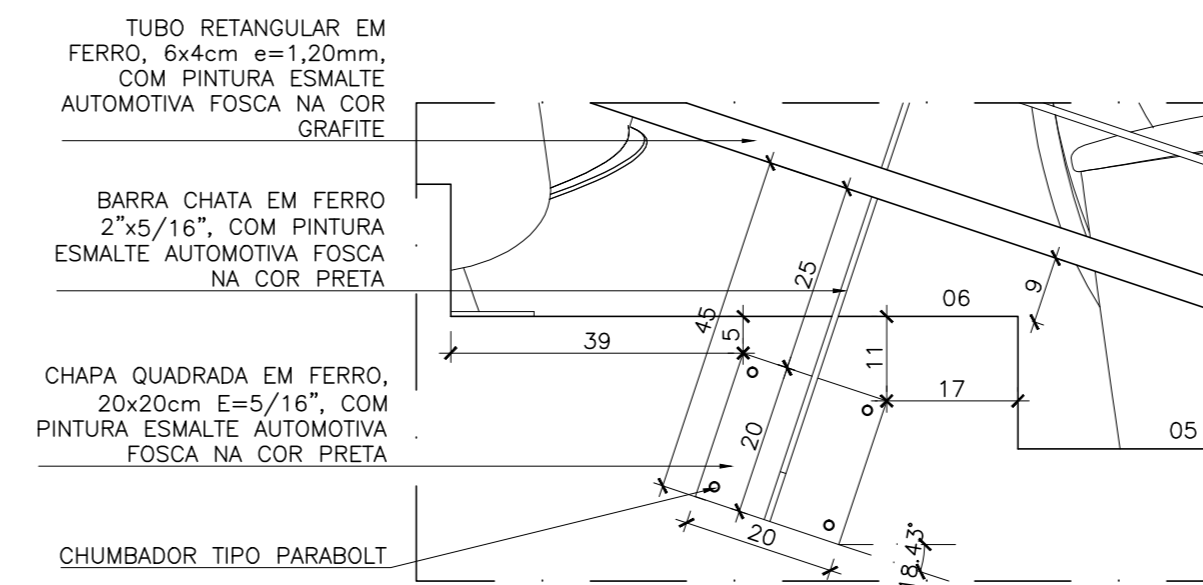

07 DETALHE FIXAÇÃO DA CHAPA
ESCALA: 1/10

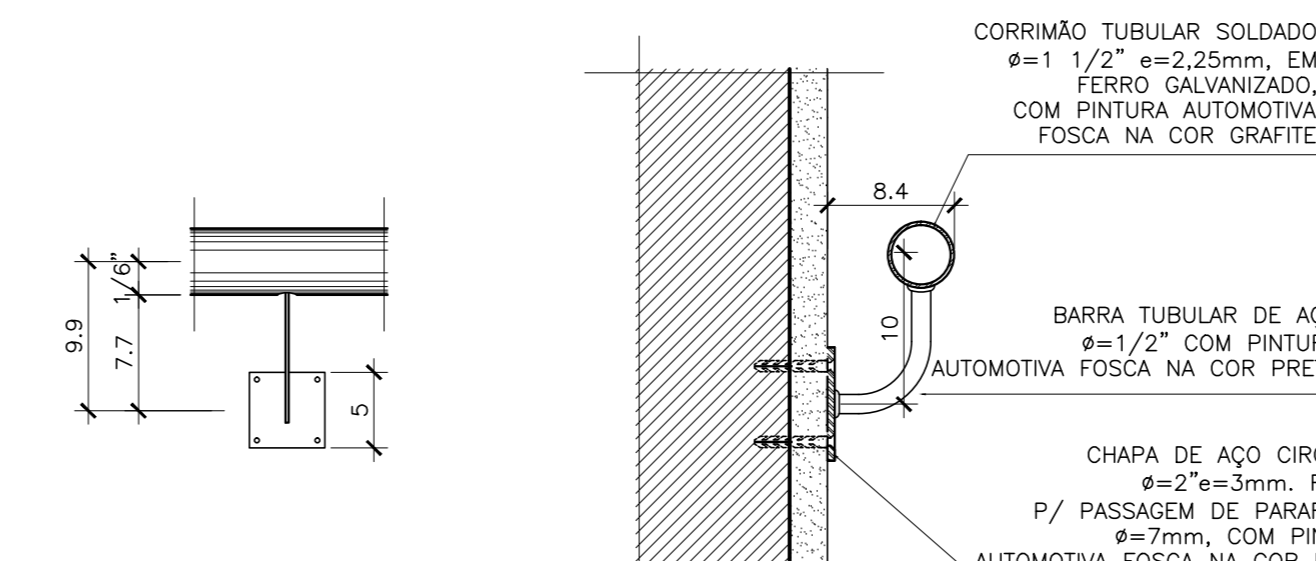

08 DETALHES FIXAÇÃO NA PAREDE
ESCALA: 1/5

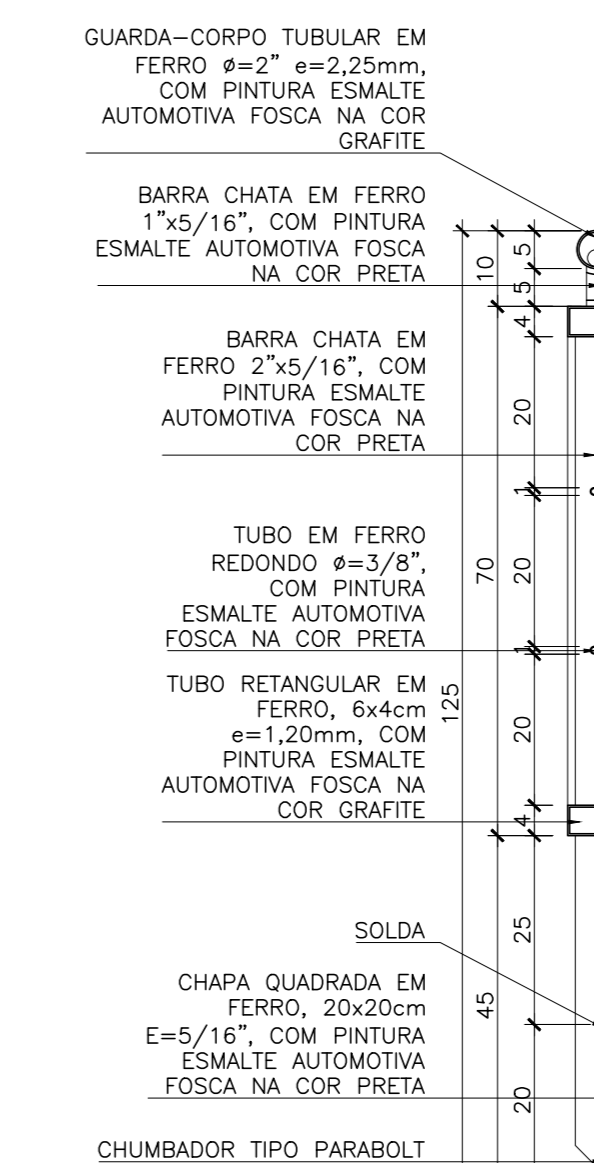

10 CORTE CORRIMÃO E GUARDA CORPO
ESCALA: 1/10

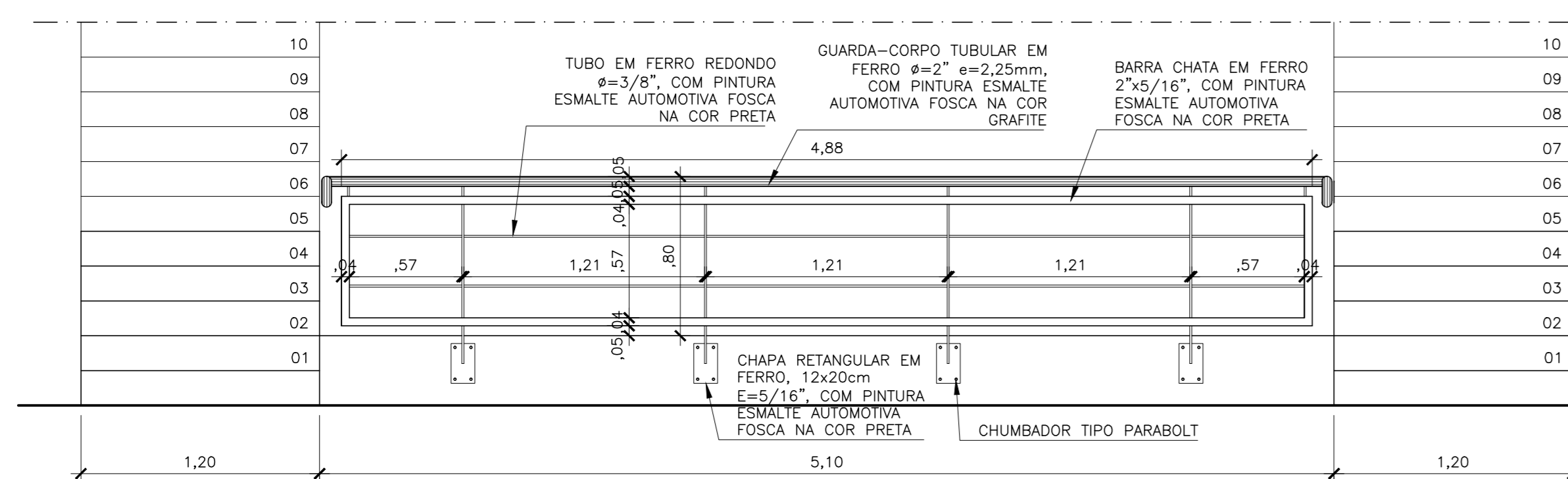

03 VISTA FRONTAL CORRIMÃO E GUARDA CORPO SALA 1
ESCALA: 1/25

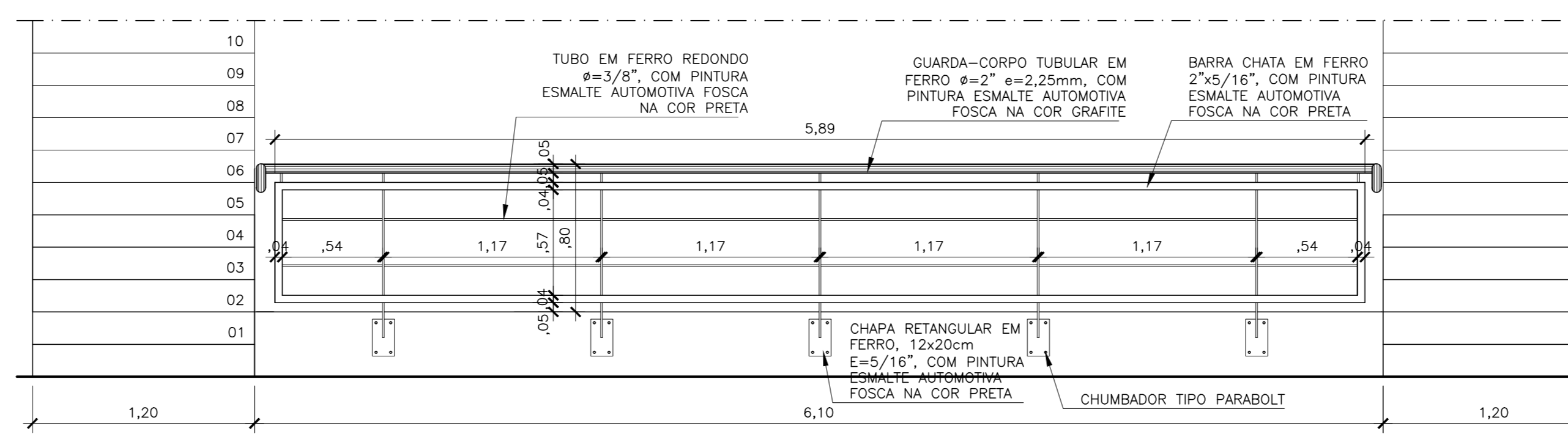

09 VISTA CORRIMÃO E GUARDA CORPO SALA 2
ESCALA: 1/25

02	REVISÃO GERAL	11/02/15	SH	SH
01	REVISÃO GERAL	27/10/14	SH	SH

REVISÃO	DESCRIÇÃO	DATA	RESPONSÁVEL	APROVADO
---------	-----------	------	-------------	----------

Archi 5
arquitetos associados
Rua Sílvia Romero, 36 - Sta. Teresa, Rio de Janeiro - RJ, tel: (21) 2242-5966 e-mail: archi5@terra.com.br

PROJETO:
CINEMA DA CIDADE
Agência Nacional do Cinema

CIDADES DE SAQUAREMA, SÃO PEDRO D'ALDEIA, CORDEIRO E RIO BONITO

EMP. EXECUTIVO	TÍTULO: MODELO 1: DETALHE DE CORRIMÃO E GUARDA-CORPO	VP. PROVA: DT1-04
DISCIPLINA: ARQUITETURA		
ESCALA: INDICADA	DATA: JUNHO/2014	COORDENADOR: Outubro Reis
		DESENVOLVEDOR: Outubro Reis
		DESENHO: Juliana Carvalho
		ARQUIVO: 36C-W01-ARQ-07-04_002

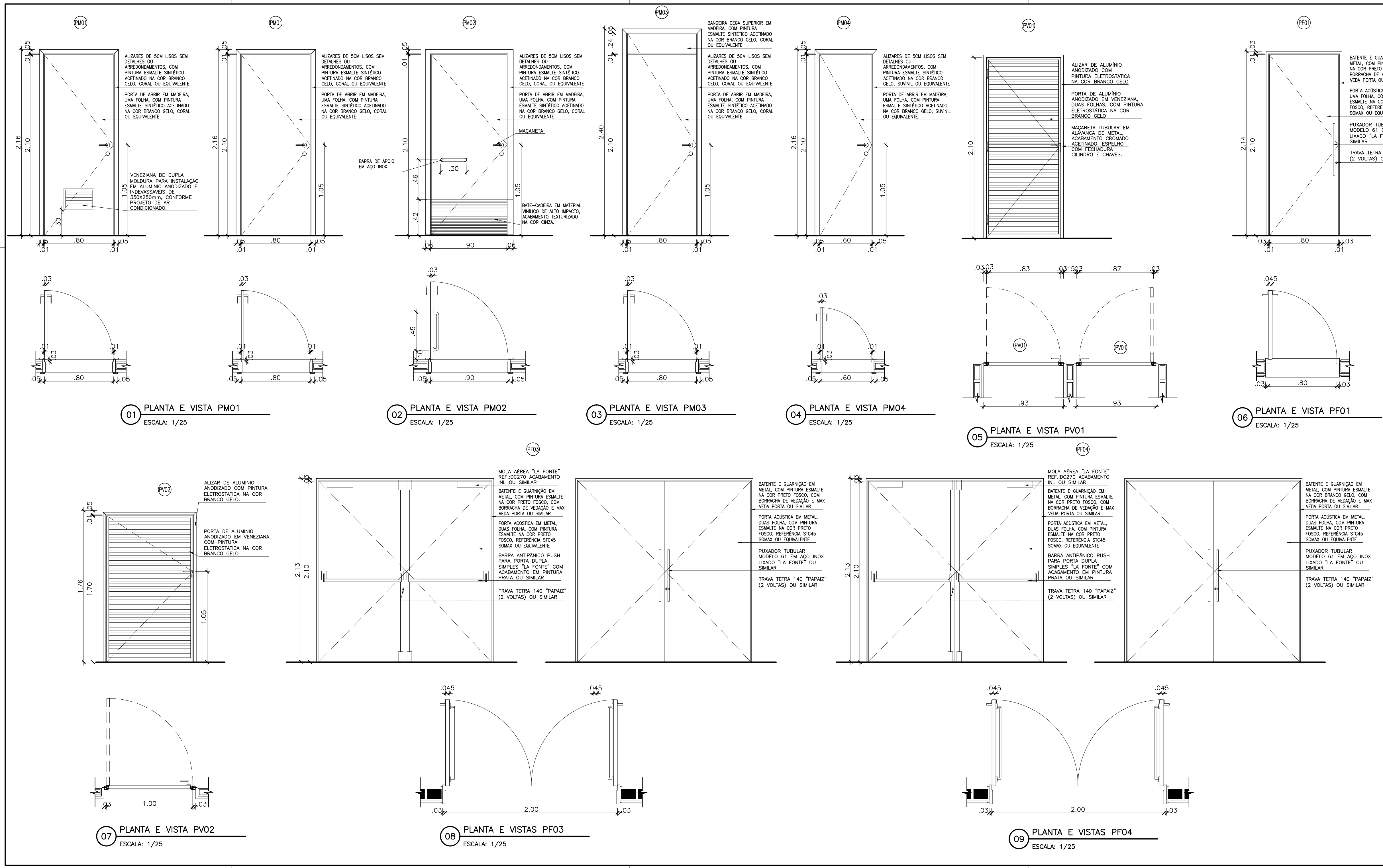

ESQUADRIAS:			
ITEM	DIMENSÕES	ESPECIFICAÇÃO	QUANTIDADE
PM01	80x210	PORTA DE ABRIR EM MADEIRA, UMA FOLHA COM PINTURA ESMALTE SINTÉTICO ACETINADO NA COR BRANCO GELADO, CORAL OU EQUIVALENTE, FECHADURA SIMPLES, RETANGULAR EM FERRO, ACABAMENTO CROMADO ACETINADO, E ESPÉLHO RETANGULAR OU ROSETA CIRCULAR COM FECHADURA CILÍNDRICO QUALIADO PARA MONTANTES ESTREITOS, EM LATÃO, ACABAMENTO CROMADO E CHAVES.	05 UNID.
PM02	90x210	PORTA DE ABRIR EM MADEIRA, UMA FOLHA COM PINTURA ESMALTE SINTÉTICO ACETINADO NA COR BRANCO GELADO, CORAL OU EQUIVALENTE, FECHADURA SIMPLES, RETANGULAR EM FERRO, ACABAMENTO CROMADO ACETINADO, E ESPÉLHO RETANGULAR OU ROSETA CIRCULAR COM FECHADURA CILÍNDRICO QUALIADO PARA MONTANTES ESTREITOS, EM LATÃO, ACABAMENTO CROMADO E CHAVES.	02 UNID.
PM03	80x210	PORTA DE ABRIR EM MADEIRA, UMA FOLHA COM PINTURA ESMALTE SINTÉTICO ACETINADO NA COR BRANCO GELADO, CORAL OU EQUIVALENTE, FECHADURA SIMPLES, RETANGULAR EM FERRO, ACABAMENTO CROMADO ACETINADO, E ESPÉLHO RETANGULAR OU ROSETA CIRCULAR COM FECHADURA CILÍNDRICO QUALIADO PARA MONTANTES ESTREITOS, EM LATÃO, ACABAMENTO CROMADO E CHAVES.	02 UNID.
PM04	60x210	PORTA DE ABRIR EM MADEIRA, UMA FOLHA COM PINTURA ESMALTE SINTÉTICO ACETINADO NA COR BRANCO GELADO, CORAL OU EQUIVALENTE, FECHADURA SIMPLES, RETANGULAR EM FERRO, ACABAMENTO CROMADO ACETINADO, E ESPÉLHO RETANGULAR OU ROSETA CIRCULAR COM FECHADURA CILÍNDRICO QUALIADO PARA MONTANTES ESTREITOS, EM LATÃO, ACABAMENTO CROMADO E CHAVES.	01 UNID.
PV01	80x210	PORTA ACÓSTICA EM METAL, DUAS FOLHAS, COM PINTURA ESMALTE NA COR PRETO FOSCO, REFERÊNCIA STIAS SOMAX OU EQUIVALENTE.	04 UNID.
PF01	100x170	PORTA ACÓSTICA EM METAL, DUAS FOLHAS, COM PINTURA ESMALTE NA COR PRETO FOSCO, REFERÊNCIA STIAS SOMAX OU EQUIVALENTE.	01 UNID.
PF02	200x210	PORTA ACÓSTICA EM METAL, DUAS FOLHAS, COM PINTURA ESMALTE NA COR PRETO FOSCO, REFERÊNCIA STIAS SOMAX OU EQUIVALENTE.	02 UNID.
PF03	200x210	PORTA ACÓSTICA EM METAL, DUAS FOLHAS, COM PINTURA ESMALTE NA COR PRETO FOSCO, REFERÊNCIA STIAS SOMAX OU EQUIVALENTE.	02 UNID.
PF04	200x210	PORTA ACÓSTICA EM METAL, DUAS FOLHAS, COM PINTURA ESMALTE NA COR PRETO FOSCO NA FACE INTERNA E PINTURA ESMALTE NA COR BRANCO GELADO NA FACE EXTERNA, REFERÊNCIA STIAS SOMAX OU EQUIVALENTE.	04 UNID.
PF05	371x240	PORTA DE ENROLAR DE AÇO EM CHAPA RÍGIDA #24 COM PINTURA ESMALTE NA COR BRANCO GELADO, FECHADURA DE FERRO E TUBULARES.	01 UNID.
PF06	80x210	PORTA ACÓSTICA EM METAL, DUAS FOLHAS, COM PINTURA ESMALTE NA COR PRETO FOSCO, REFERÊNCIA STIAS SOMAX OU EQUIVALENTE.	02 UNID.
PF07	100x170	PORTA ACÓSTICA EM METAL, DUAS FOLHAS, COM PINTURA ESMALTE NA COR PRETO FOSCO, REFERÊNCIA STIAS SOMAX OU EQUIVALENTE.	01 UNID.
PF08	60x160	PORTA EM LAMINADO MELAMINADO ESTRUTURAL, E=10mm, COM ACABAMENTO TEXTURIZADO NAS DUAS FACES NA COR PLATA, FERRO INOXERIAL, E BORRACHA SELF-ADESIVO, FECHO DE SOBRENFO, LIME E CORDÃO.	06 UNID.

05	REVISÃO LEGENDA PARA INCLUSÃO PV02	FEV/2018	SH	SH
04	ALTERAÇÃO FERRAGENS	SET/2015	SH	SH
03	ALTERAÇÃO BATE-CADEIRA DA PM02	JUL/2015	SH	SH
02	REVISÃO GERAL	ABR/2015	SH	SH
01	ATENDENDO AO RELATÓRIO N°053/14- DEPRO	SET/2014	Notícia Cortina	SH
REVISÃO	DESCRIÇÃO	DATA	RESPONSÁVEL	APROVADO

Archi 5

arquitetos associados

Rua Sívio Romero, 36 - Sta. Teresa, Rio de Janeiro - RJ, tel: (21) 2242-5966 e-mail: archi5@terra.com.br

CINEMA DA CIDADE

Projeto: **ancine**
Agência Nacional do Cinema

CIDADES DE SAQUAREMA, SÃO PEDRO D'ALDEIA, CORDEIRO E RIO BONITO	
ETAPA:	EXECUTIVO
DISCIPLINA:	ARQUITETURA
TÍTULO:	MODELO 1: DETALHE DE ESQUADRIA (PORTAS)
Nº FRANQUE:	DT1-05
ESCALA:	1/50
DATA:	JUNHO/2014
COORDENADOR:	Octávio Reis
DESENVOLVEDOR:	Octávio Reis
DESENHO:	Juliana Carvalho
ARQUIVO:	CNC-M01-ARQ-01-05_005

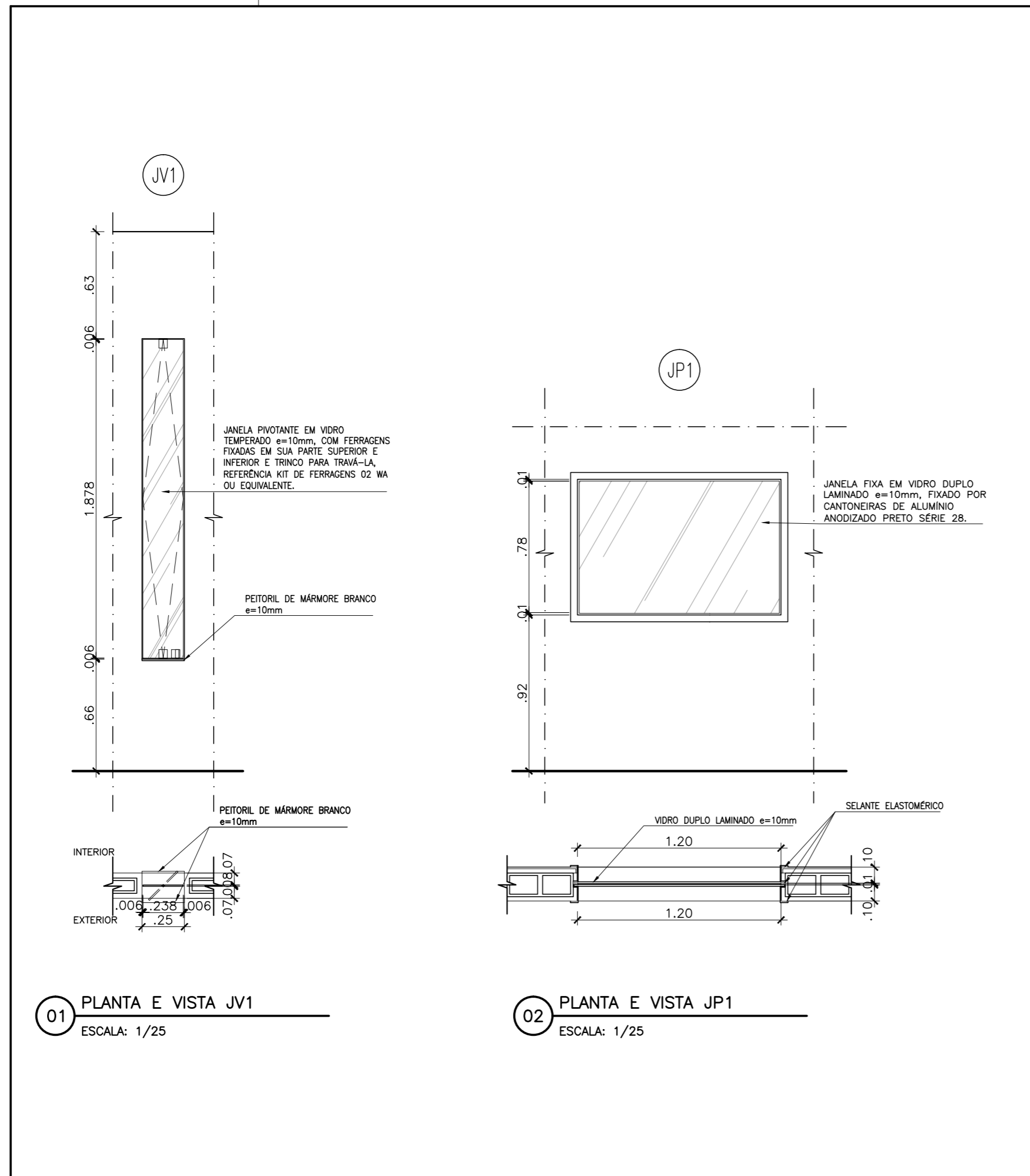

ESQUADRIAS:

ITEM	DIMENSÕES	ESPECIFICAÇÃO	QUANTIDADE
JV1	25x189	ESQUADRIA EM VIDRO TEMPERADO PIVOTANTE, e=10mm, COM FERRAGENS FIXADAS EM SUA PARTE SUPERIOR E INFERIOR E TRINCO PARA TRAVÁ-LA.	06 UNID.
JP1	120x80	ESQUADRIA COM CAIXILHO FIXO DE ALUMÍNIO ANODIZADO PRETO, SÉRIE 28 DE VIDRO LAMINADO COM 10 MM DE ESPESSURA, INCOLOR.	02 UNID.

REVISÃO	DESCRIÇÃO	DATA	RESPONSÁVEL	APROVADO
02	REVISÃO ESPECIFICAÇÃO DE MATERIAL	SET/2015	SH	SH
01	REVISÃO GERAL	JUL/2015	SH	SH

Archi 5
arquitetos associados

Rua Sílvio Romero, 36 – Sta. Teresa, Rio de Janeiro – RJ. tel: (21) 2242-5966 e-mail: archi5@terra.com.br

PROJETO:

CINEMA DA CIDADE

CIDADES DE SAQUAREMA, SÃO PEDRO D'ALDEIA, CORDEIRO E RIO BONITO

ETAPA: EXECUTIVO	TÍTULO: MODELO 1: DETALHE DE ESQUADRIA (JANELAS)	Nº PRANCHA: DT1-06
DISCIPLINA: ARQUITETURA		
ESCALA: 1/50	DATA: JUNHO/2014	COORDENADOR: Octávio Reis
		DESENVOLVIMENTO: Octávio Reis
		DESENHO: Juliana Carvalho
		ARQUIVO: CNC-M01-ARQ-DT-06 _R02

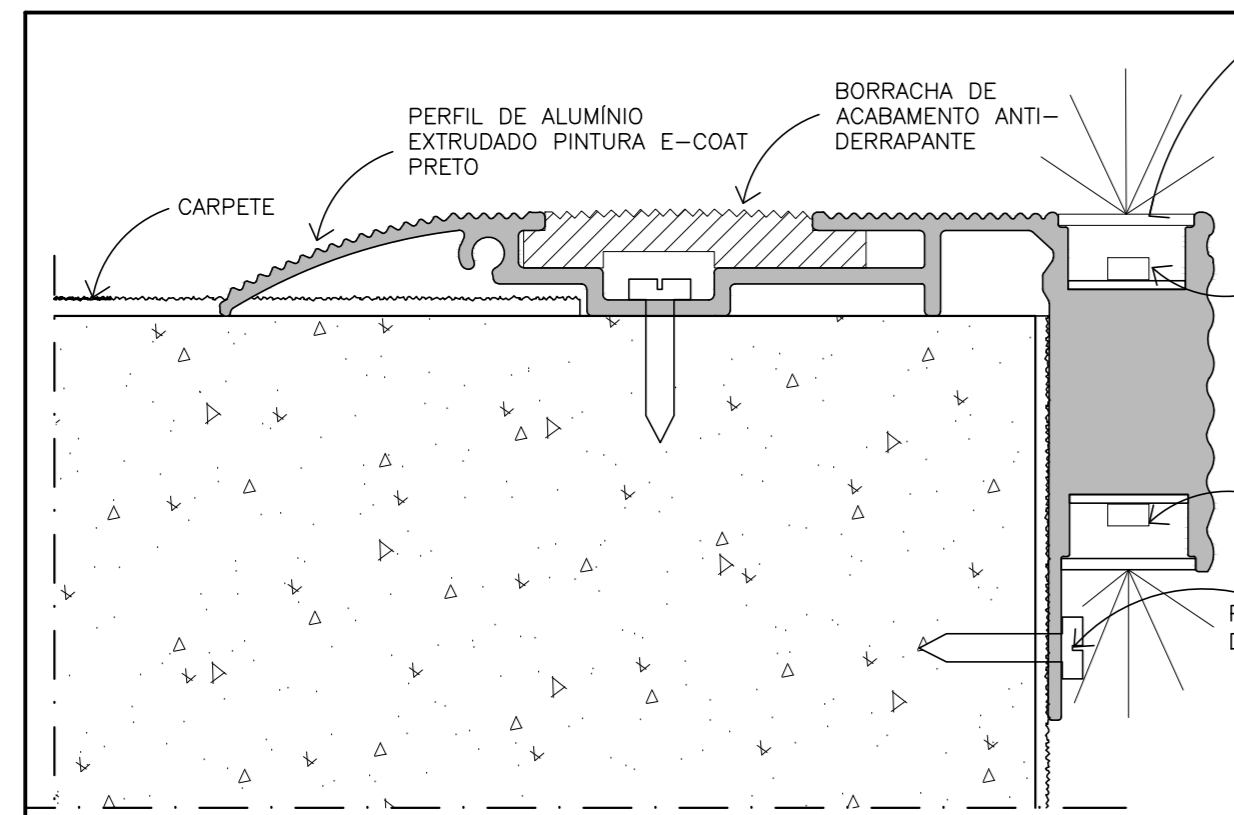

01 DETALHE ILUMINAÇÃO DE DEGRAU
ESCALA: 5/ ESCALA

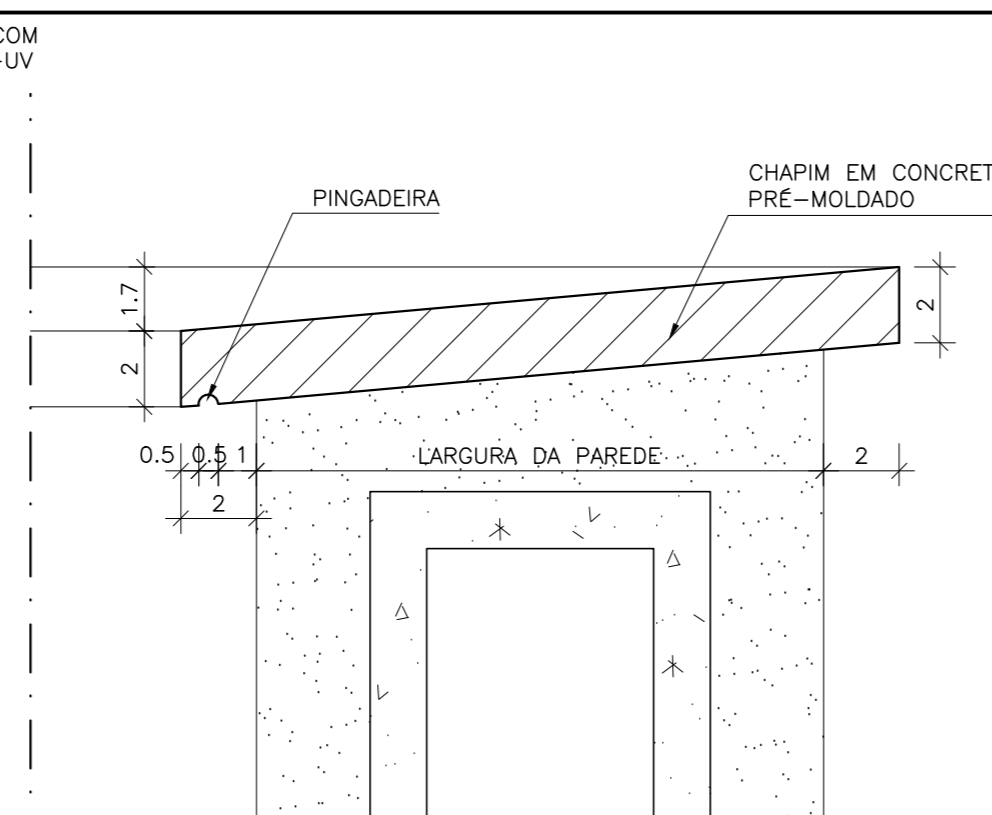

02 DETALHE CHAPIM
ESCALA: 1/2

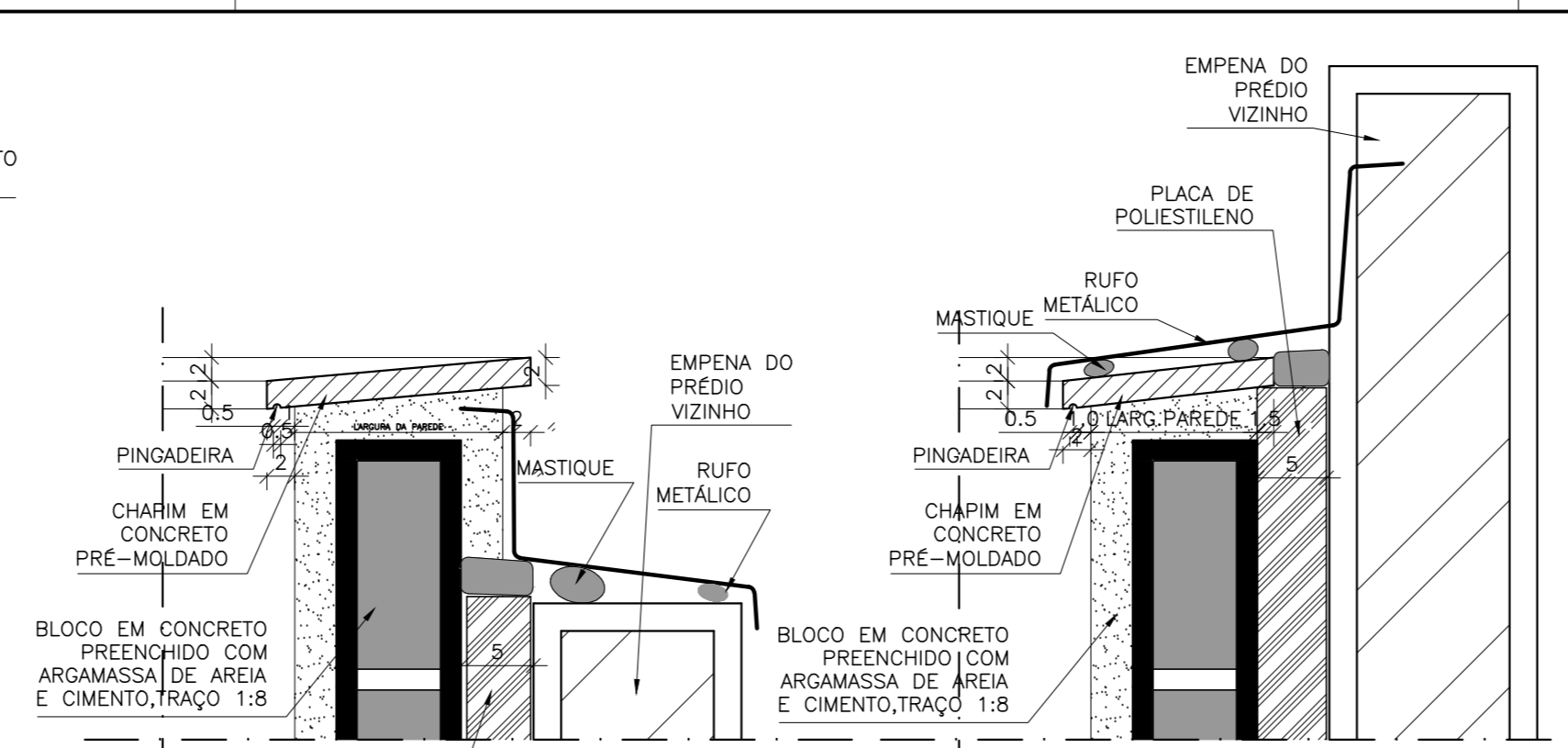

02A DETALHE DE CHAPIM SAQUAREMA - DIVISA DE LOTE
ESCALA: 1/5

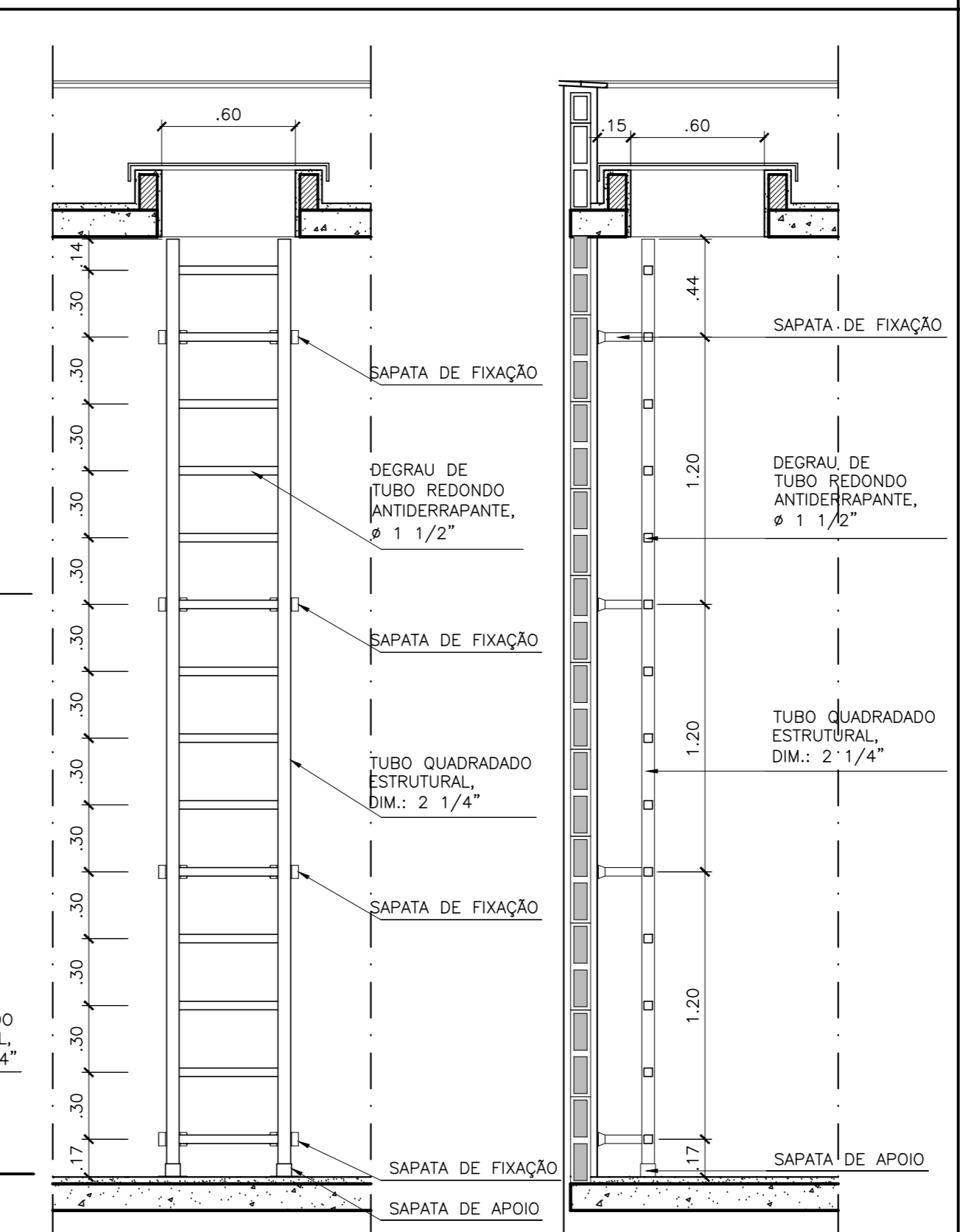

04 DETALHE ESCADA DE MARINHEIRO - VISTAS
ESCALA: 1/25

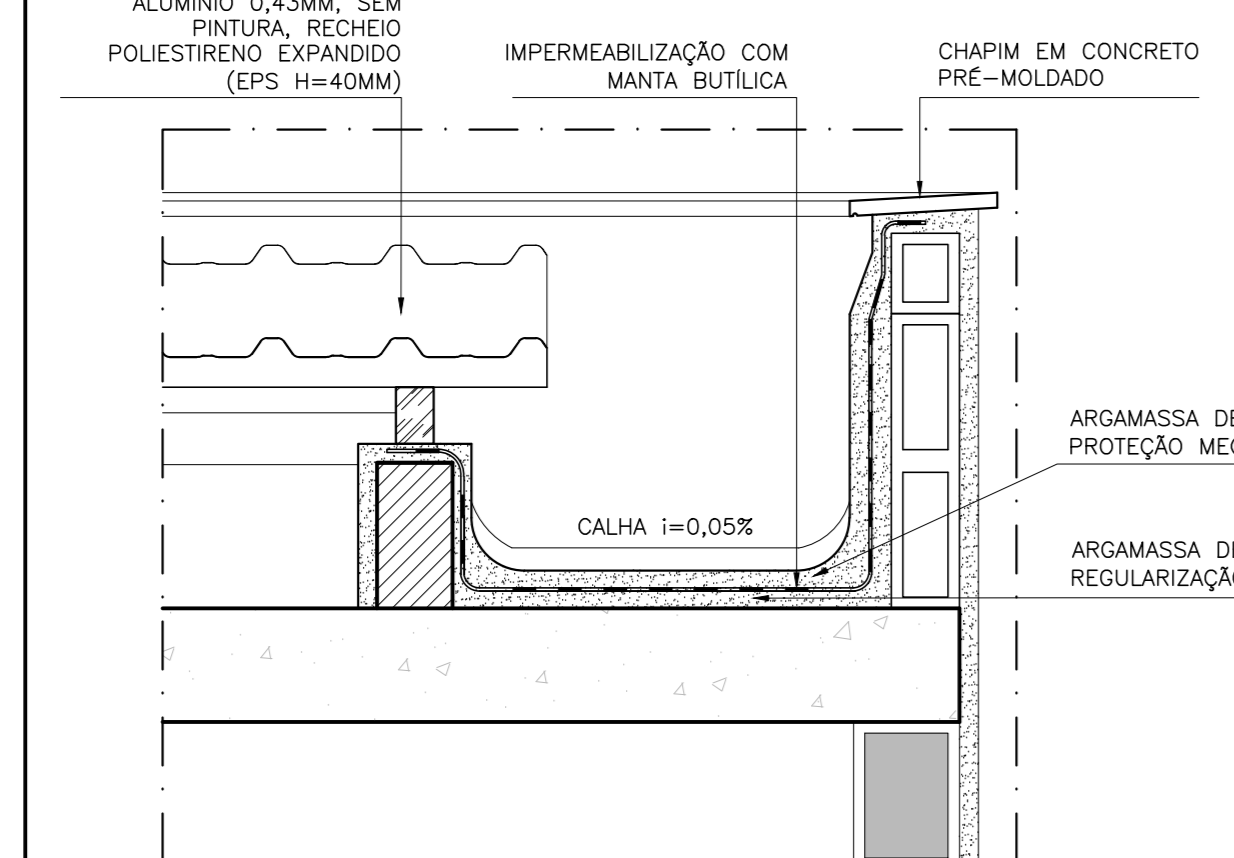

05 DETALHE CALHA
ESCALA: 1/10

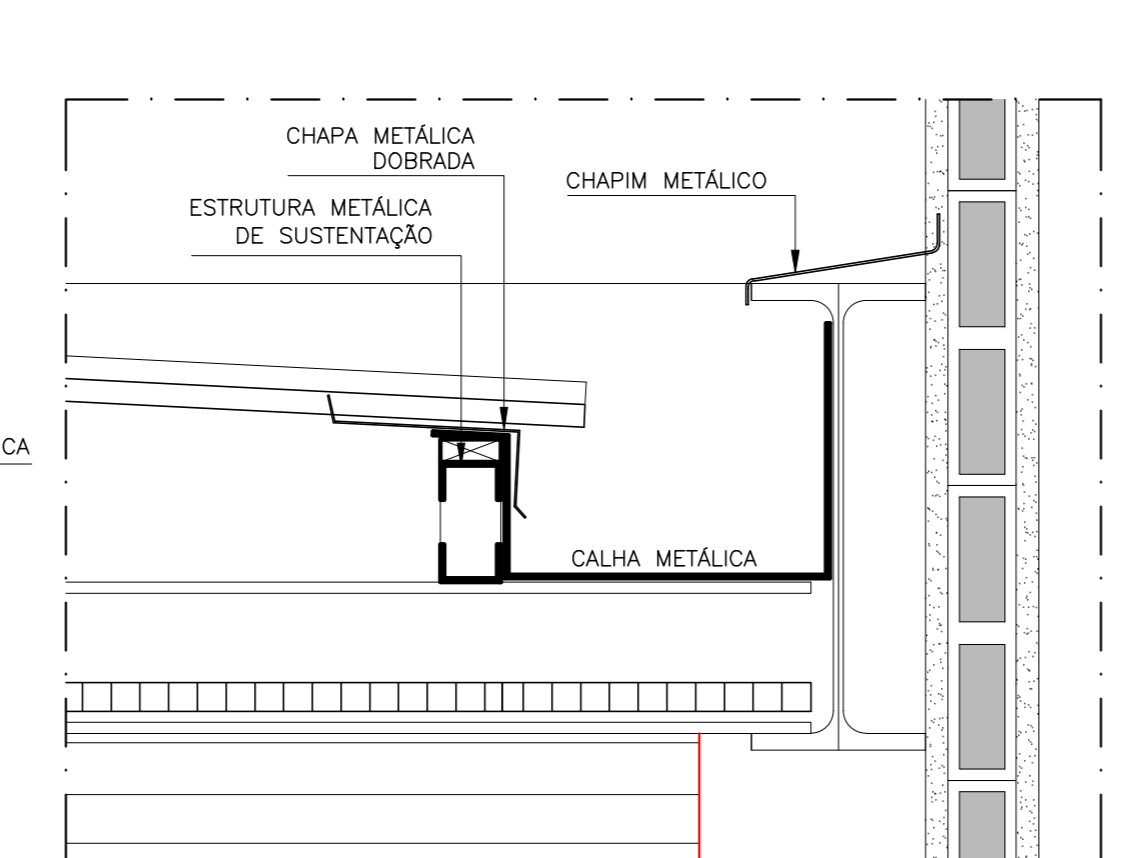

06 DETALHE RIFLO
ESCALA: 1/10

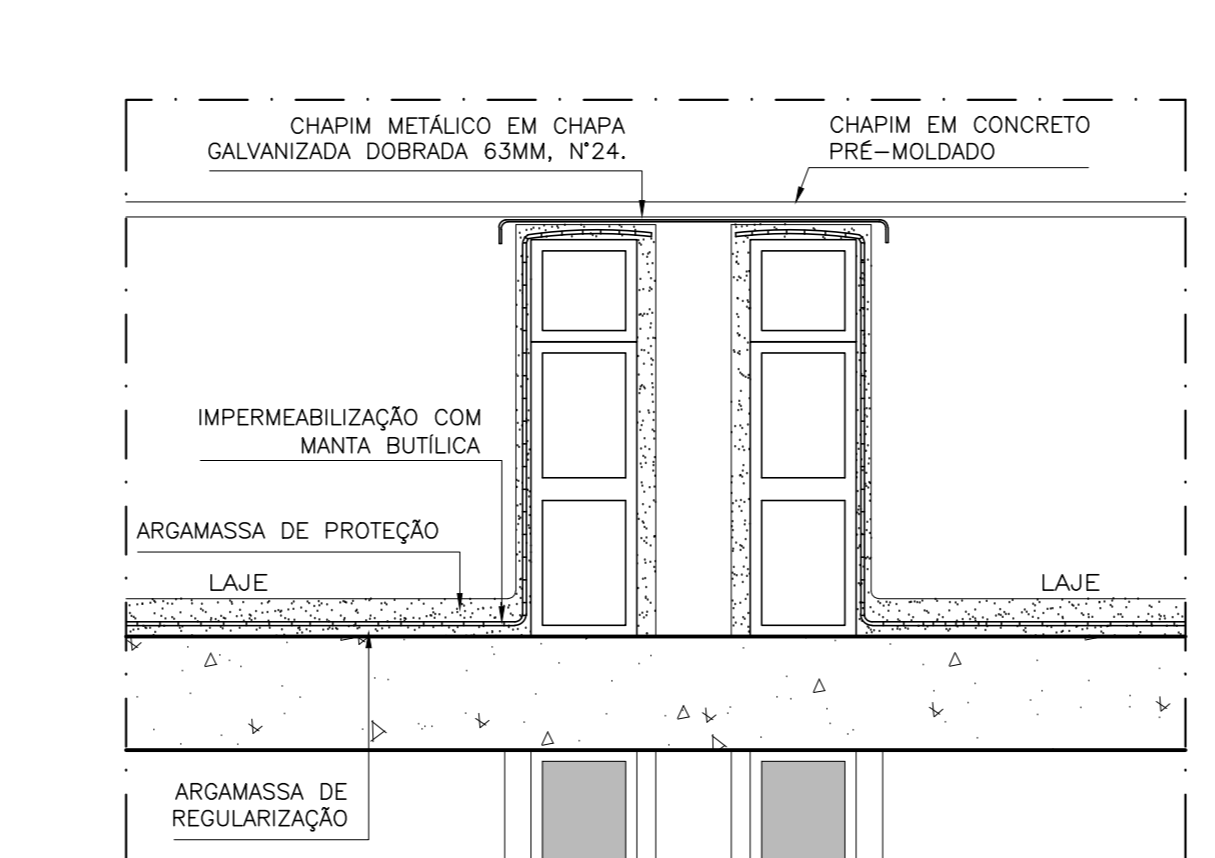

07 DETALHE CHAPIM
ESCALA: 1/10

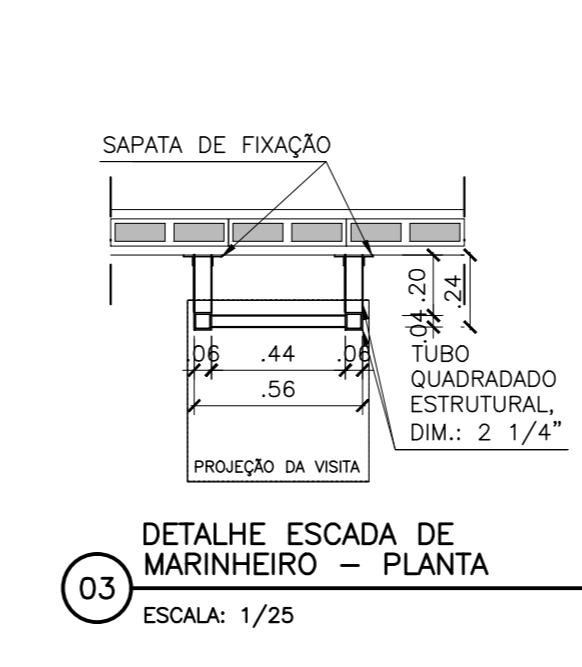

03 DETALHE ESCADA DE MARINHEIRO - PLANTA
ESCALA: 1/25

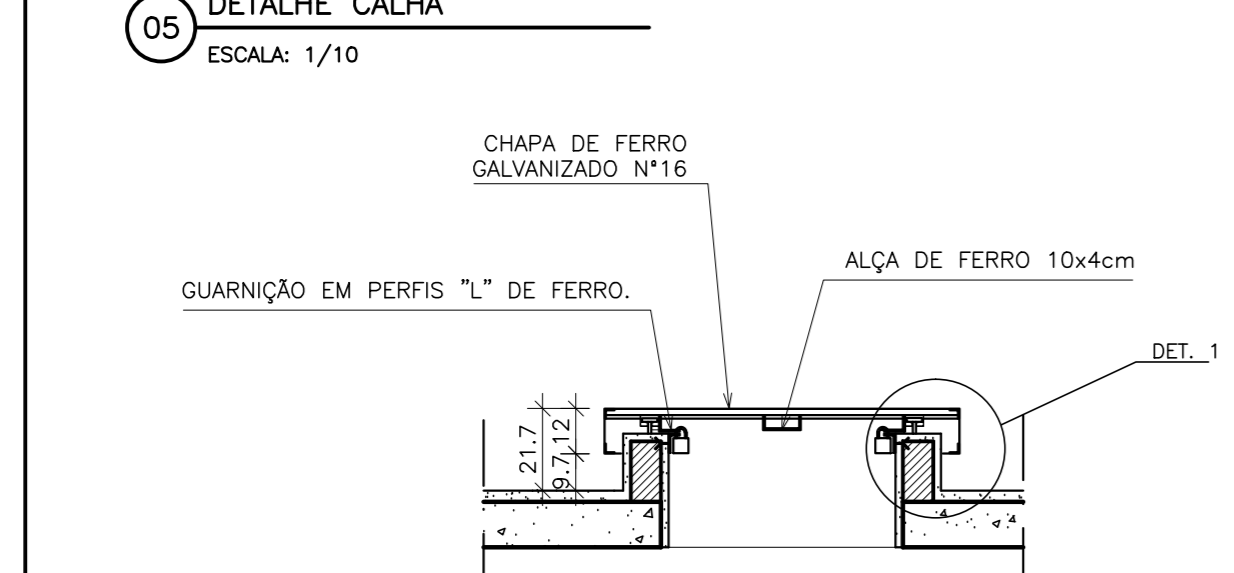

08 DETALHE ALÇAPÃO
ESCALA: 1/20

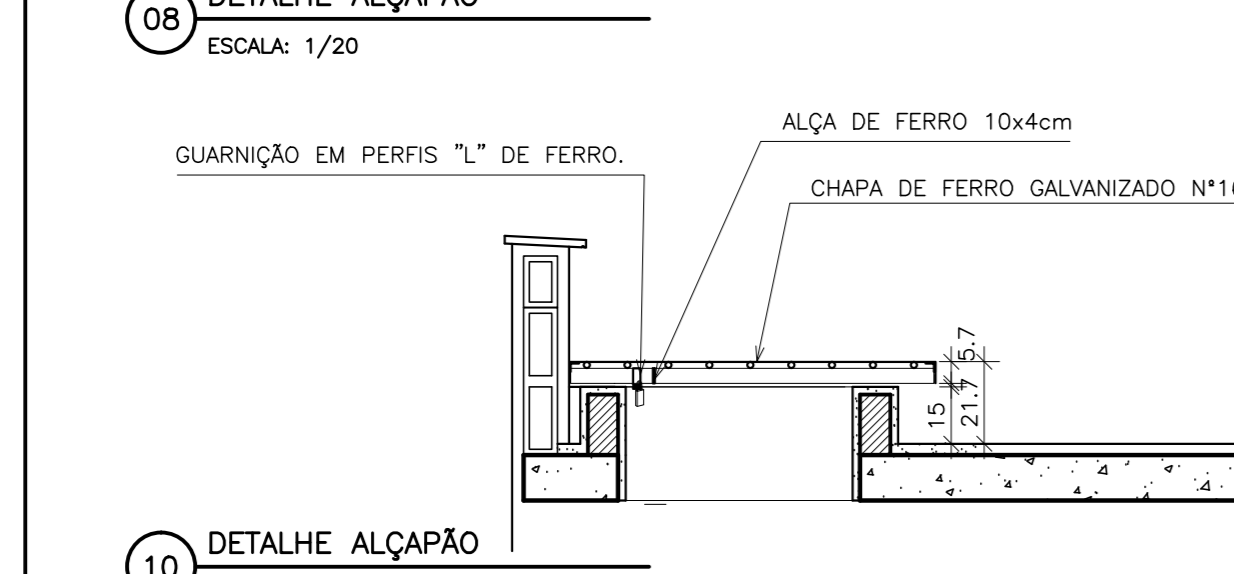

10 DETALHE ALÇAPÃO
ESCALA: 1/20

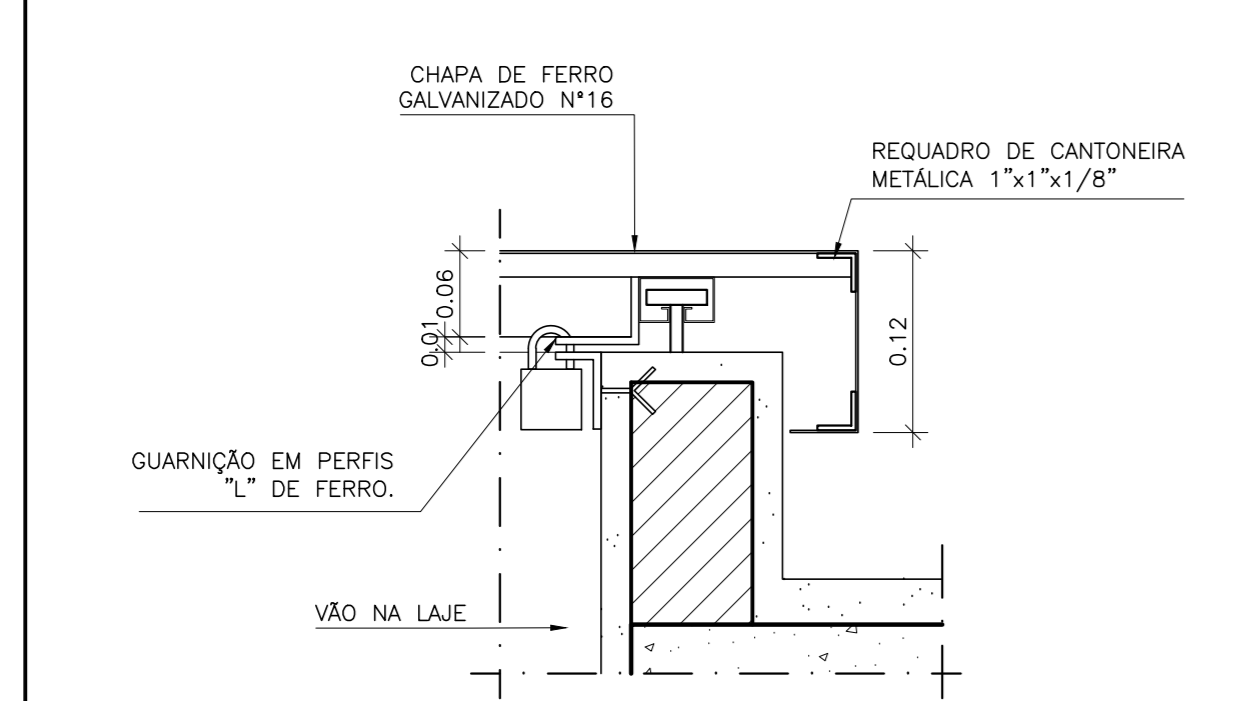

14 DETALHE 1 - ALÇAPÃO
ESCALA: 1/5

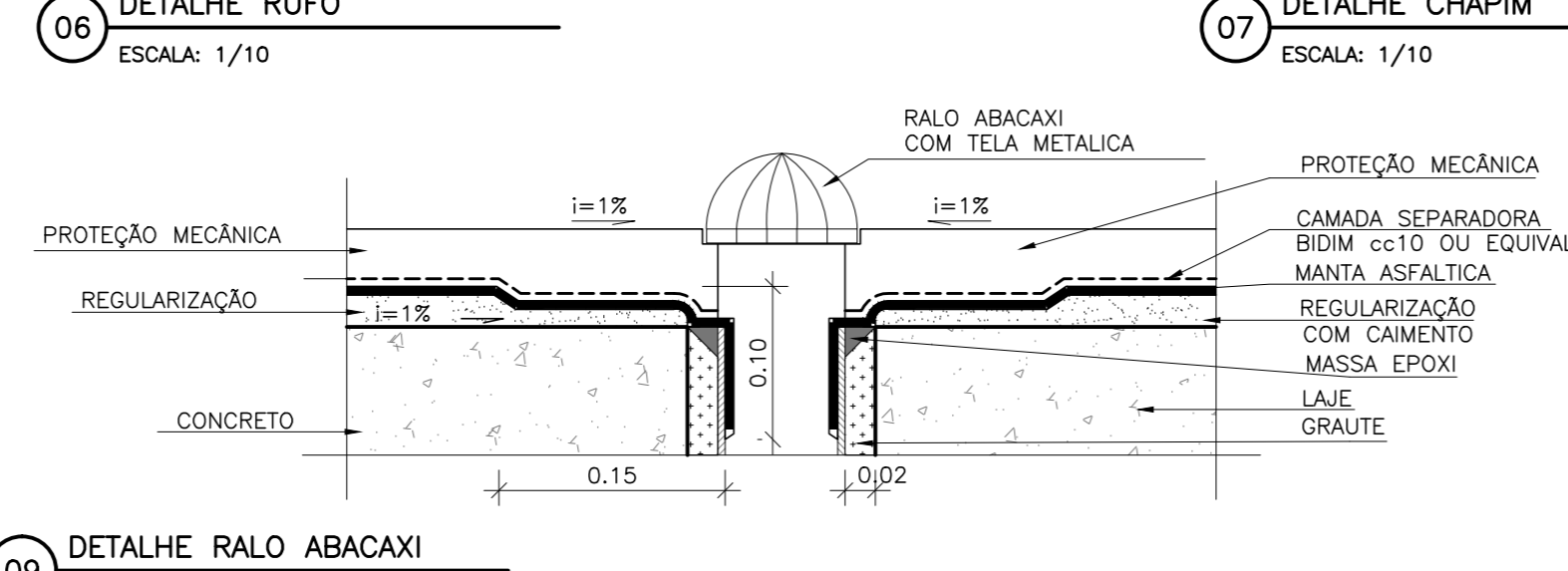

09 DETALHE RALO ABACAXI
ESCALA: 1/5

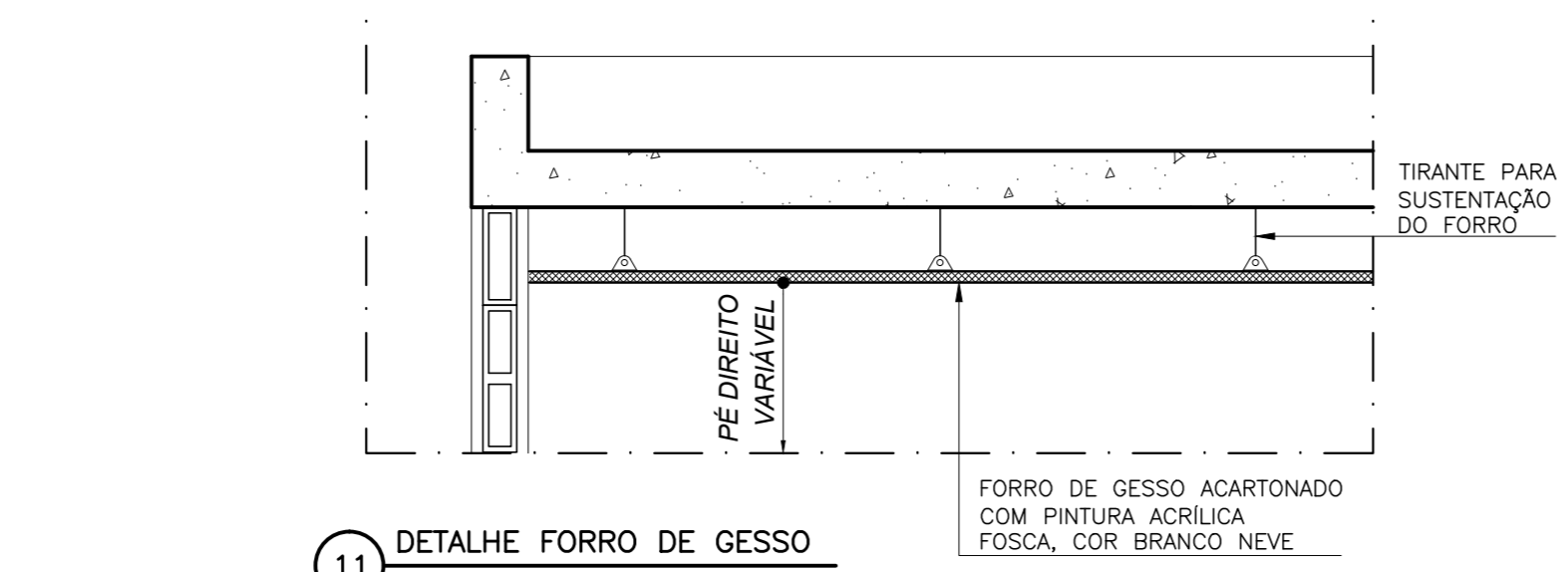

11 DETALHE FORRO DE GESSO
ESCALA: 1/20

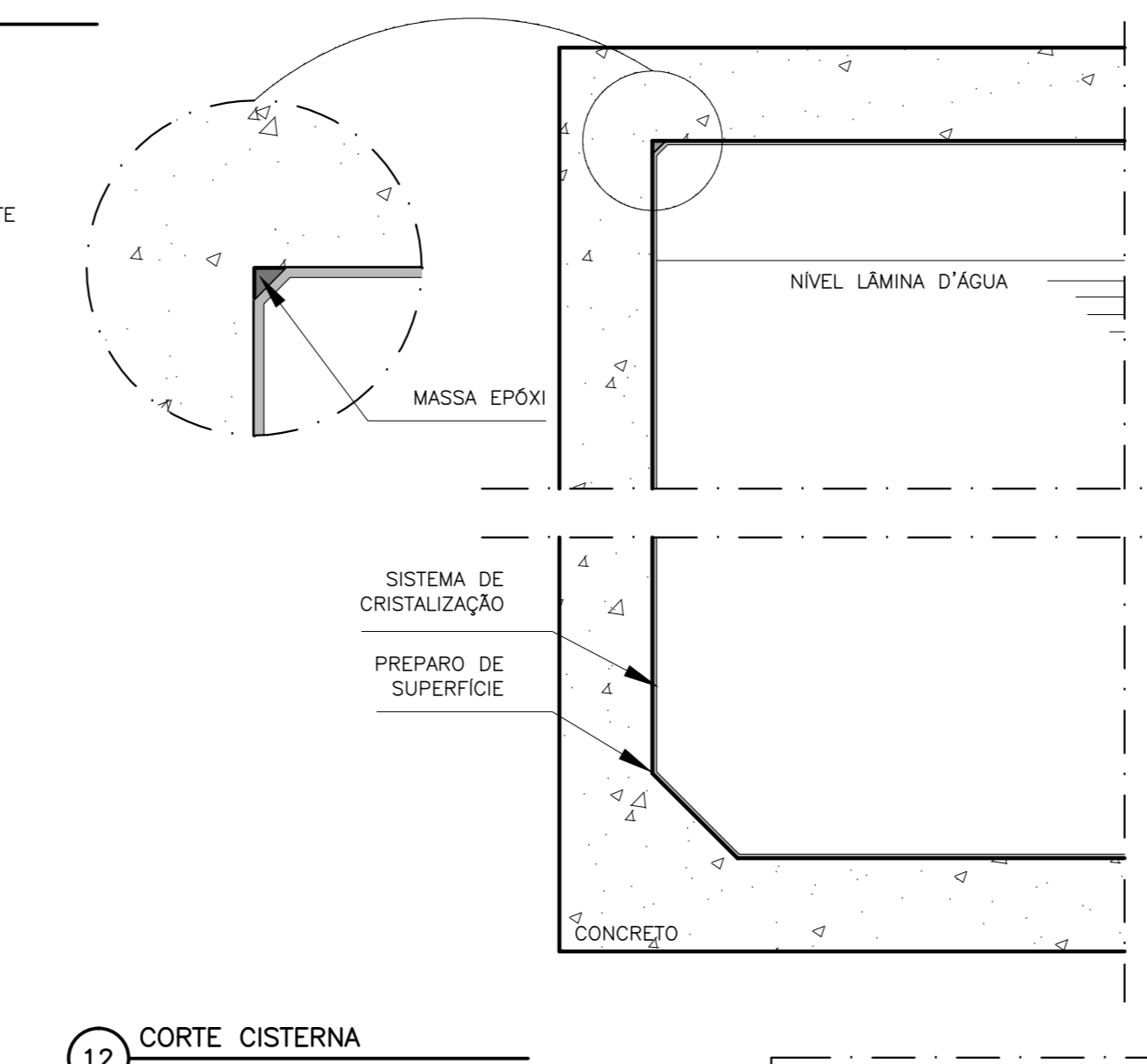

12 CORTE CISTERNA
ESCALA: 1/10

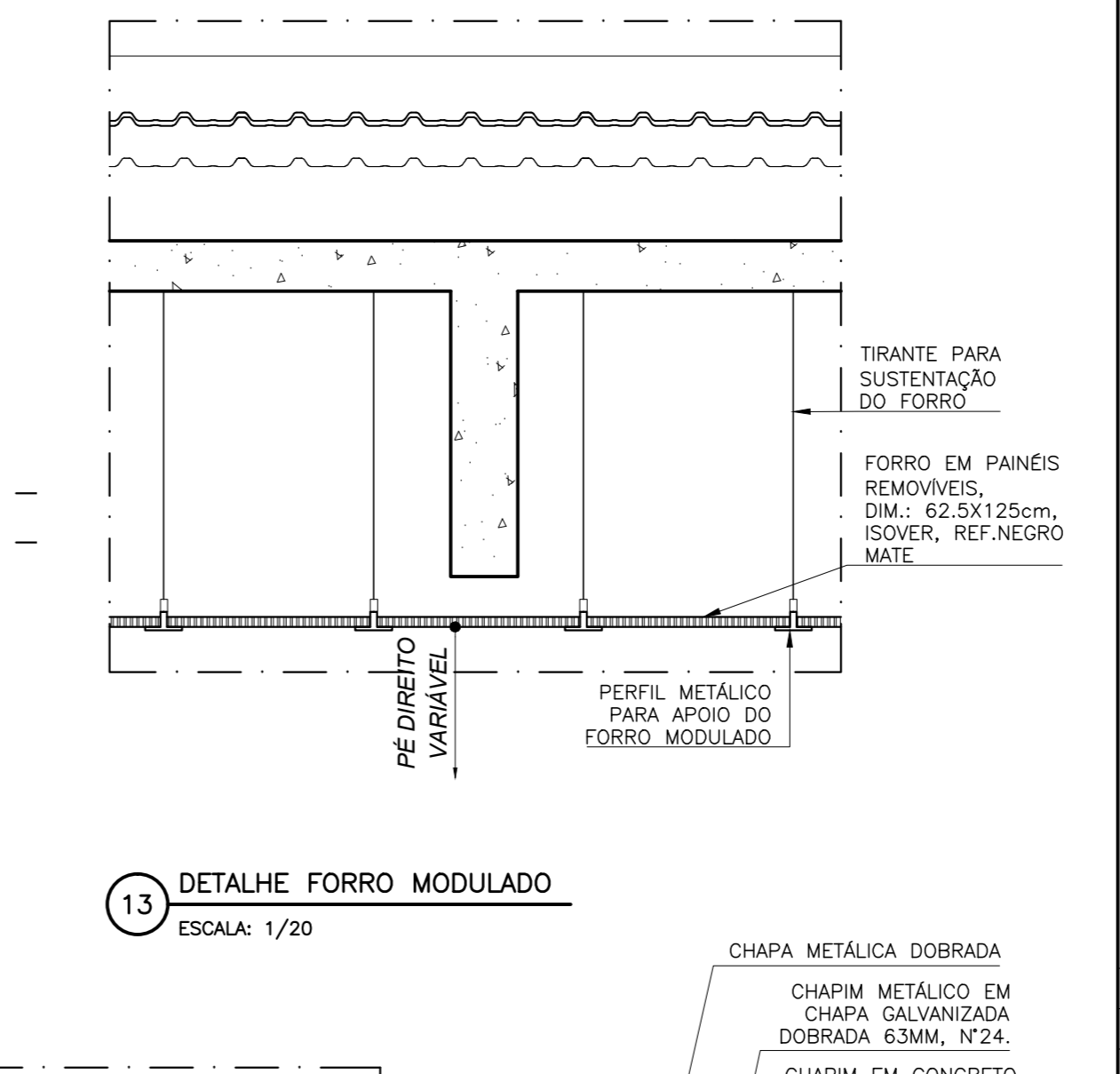

13 DETALHE FORRO MODULADO
ESCALA: 1/20

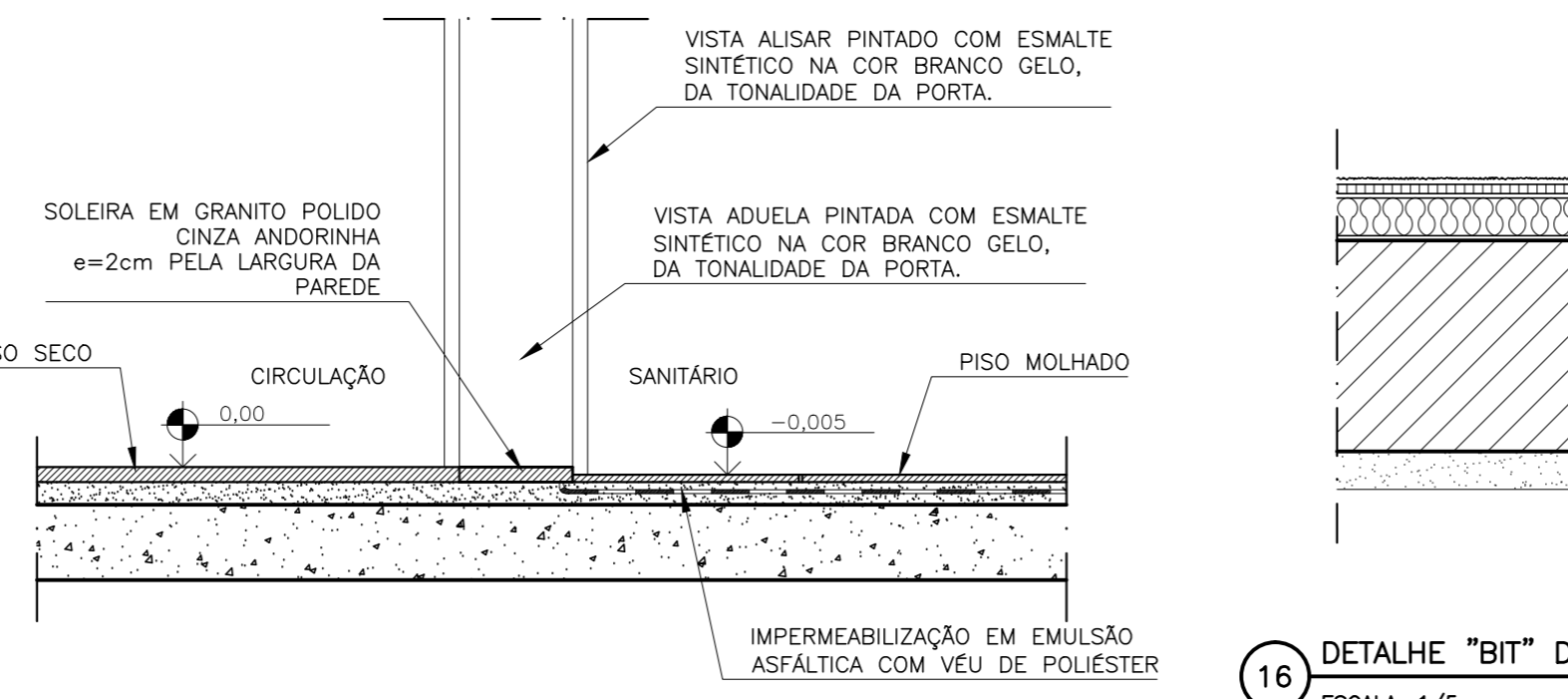

15 DETALHE TRANSIÇÃO DE PISO
ESCALA: 1/10

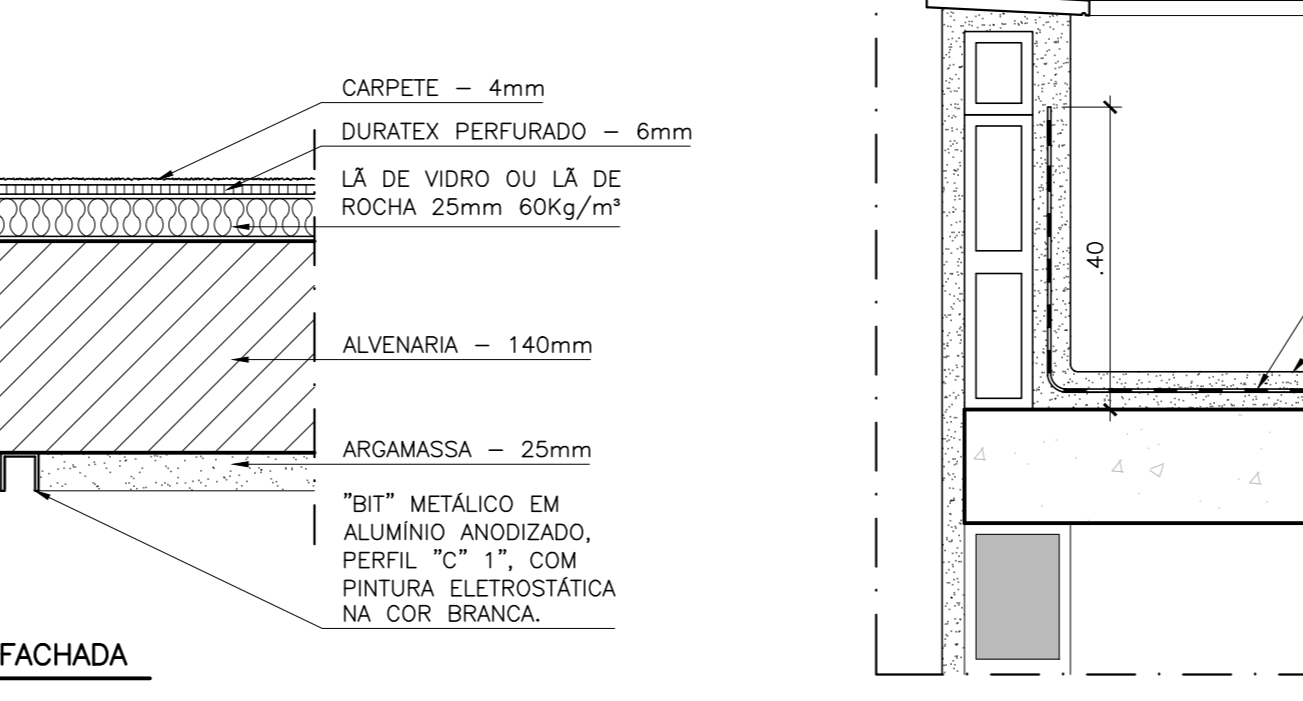

16 DETALHE 'BIT' DA FACHADA
ESCALA: 1/5

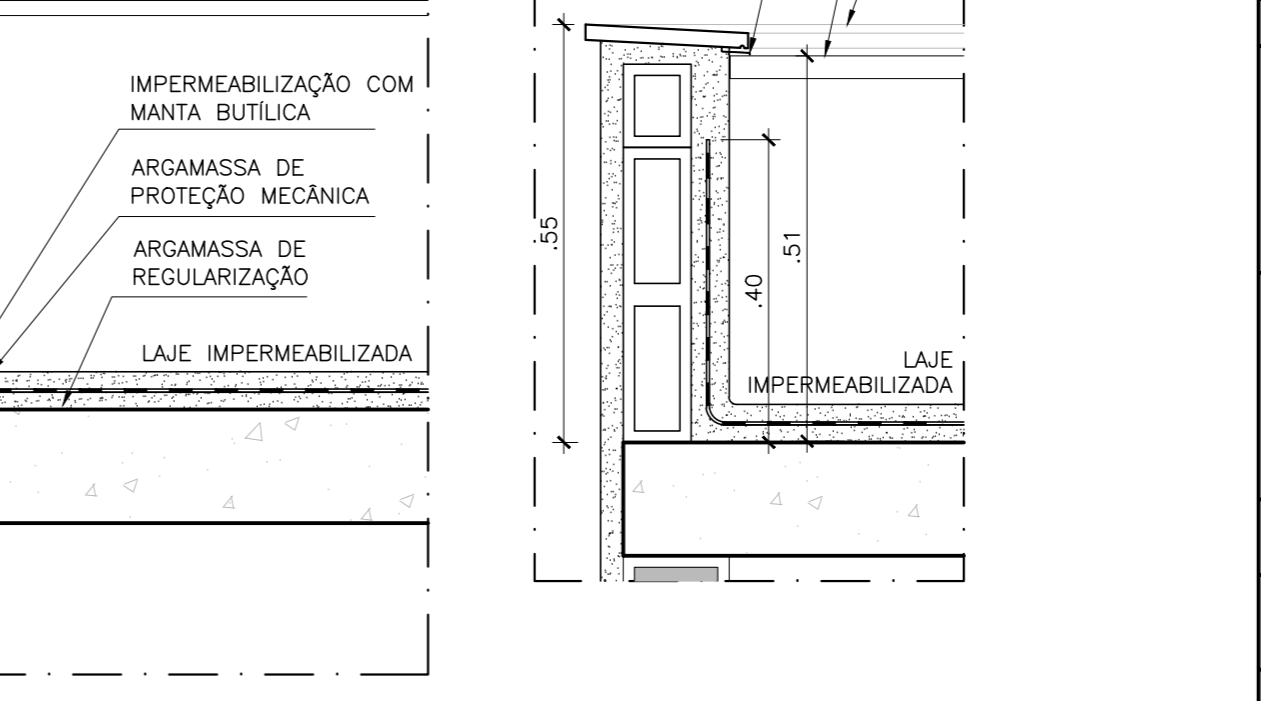

17 DETALHE LAJE IMPERMEABILIZADA
ESCALA: 1/10

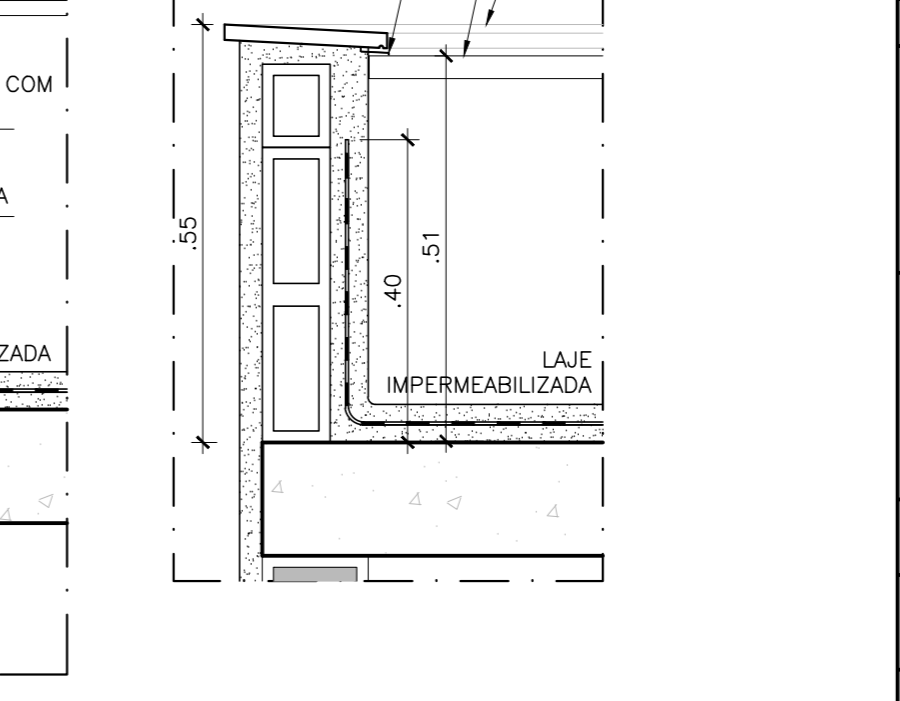

18 DETALHE ENCONTRO DE CHAPIMS
ESCALA: 1/10

04	REVISÃO EM ESPECIFICAÇÃO DE MATERIAL	SET/2015	SH	SH
03	ADICIONADO DETALHE 02A	JUL/2015	SH	SH
02	REVISÃO GERAL	MAJ/2015	Notória Cortino	SH
01	ATENDENDO AO RELATÓRIO Nº053/14- DEPRO	SET/2014	Notória Cortino	SH
REVISÃO	DESCRIÇÃO	DATA	RESPONSÁVEL	APROVADO

Archi 5
arquitetos associados
Rua Silvio Romero, 36 - Sta. Teresa, Rio de Janeiro - RJ. tel: (21) 2242-5966 e-mail: archi5@terra.com.br

PROJETO:
CINEMA DA CIDADE
ancine
Agência Nacional de Cinema

CIDADES DE SAQUAREMA, SÃO PEDRO D'ALDEIA, CORDEIRO E RIO BONITO

ETAPA:	EXECUTIVO	TÍTULO:	MODELO 1: DETALHES GERAIS	Nº PROJETO:	DT1-07
DISCIPLINA:	ARQUITETURA	ESCALA:		ARQUIVADO:	CIN-401-ARQ-DT-07
INDICADA:	JULHO/2014	COORDENADOR:	Octávio Reis	DESENVOLVIDO:	Octávio Reis
		DESENHO:	Moacir/Juliano		

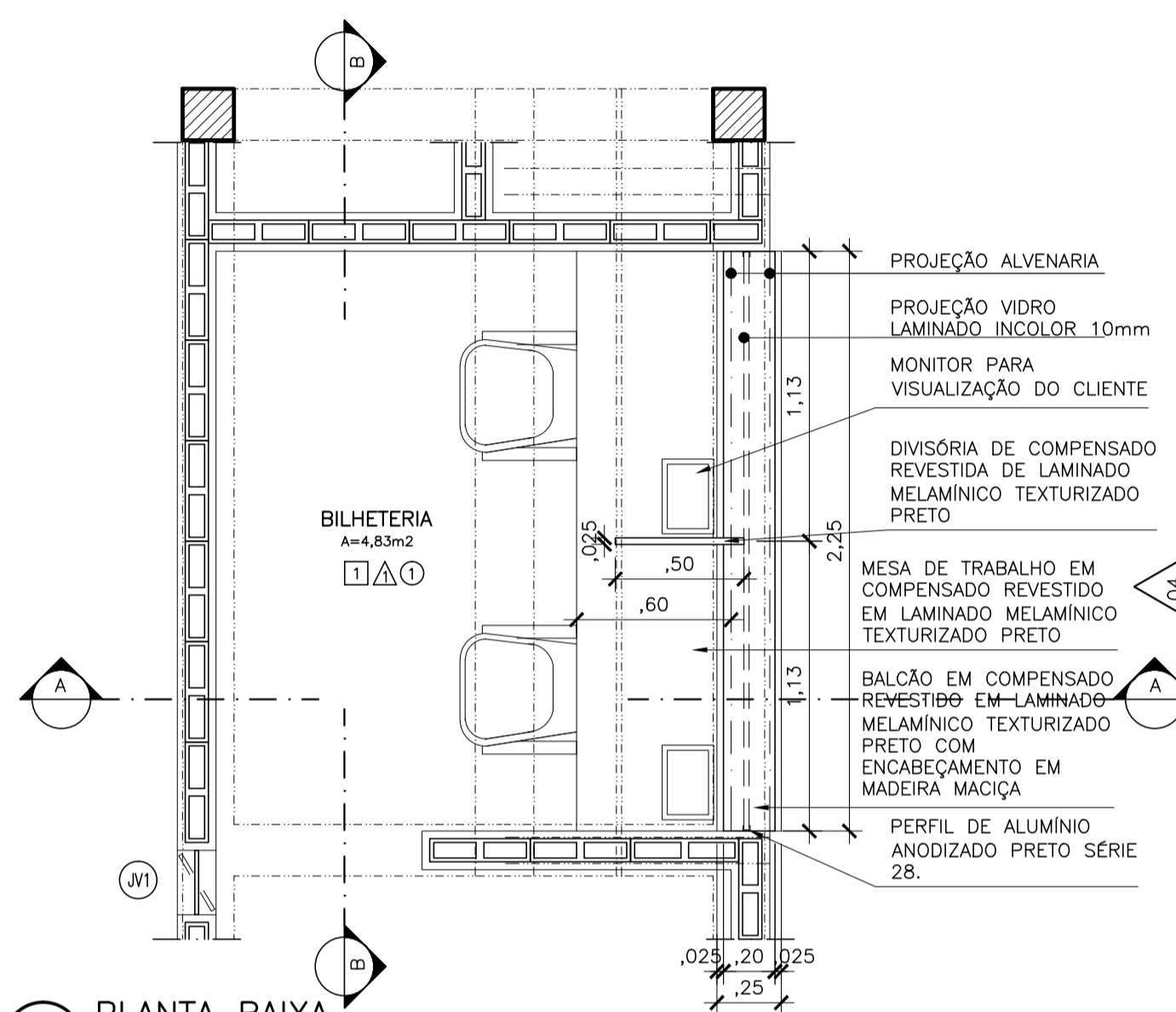

01 PLANTA BAIXA
ESCALA: 1/25

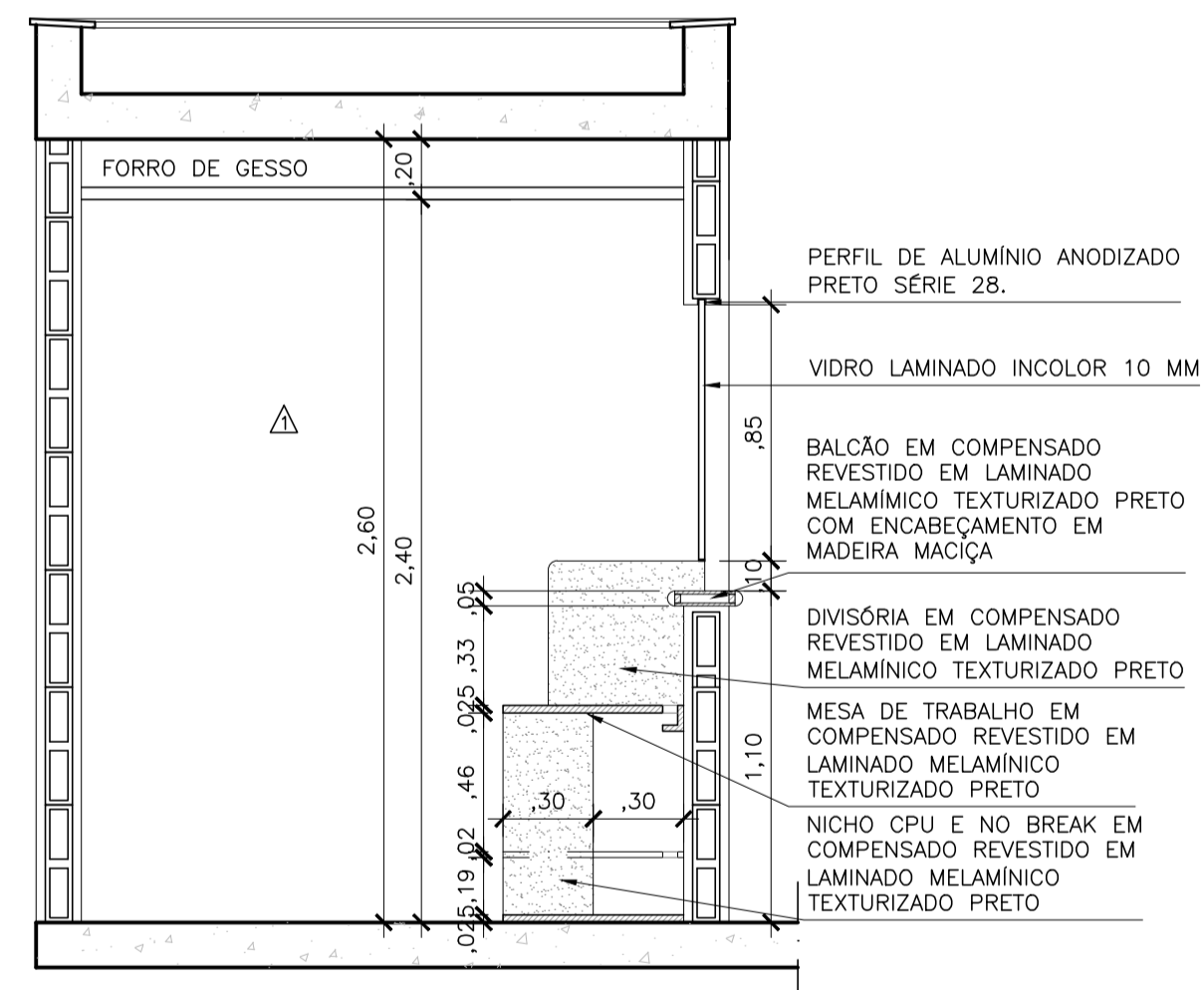

02 CORTE AA
ESCALA: 1/25

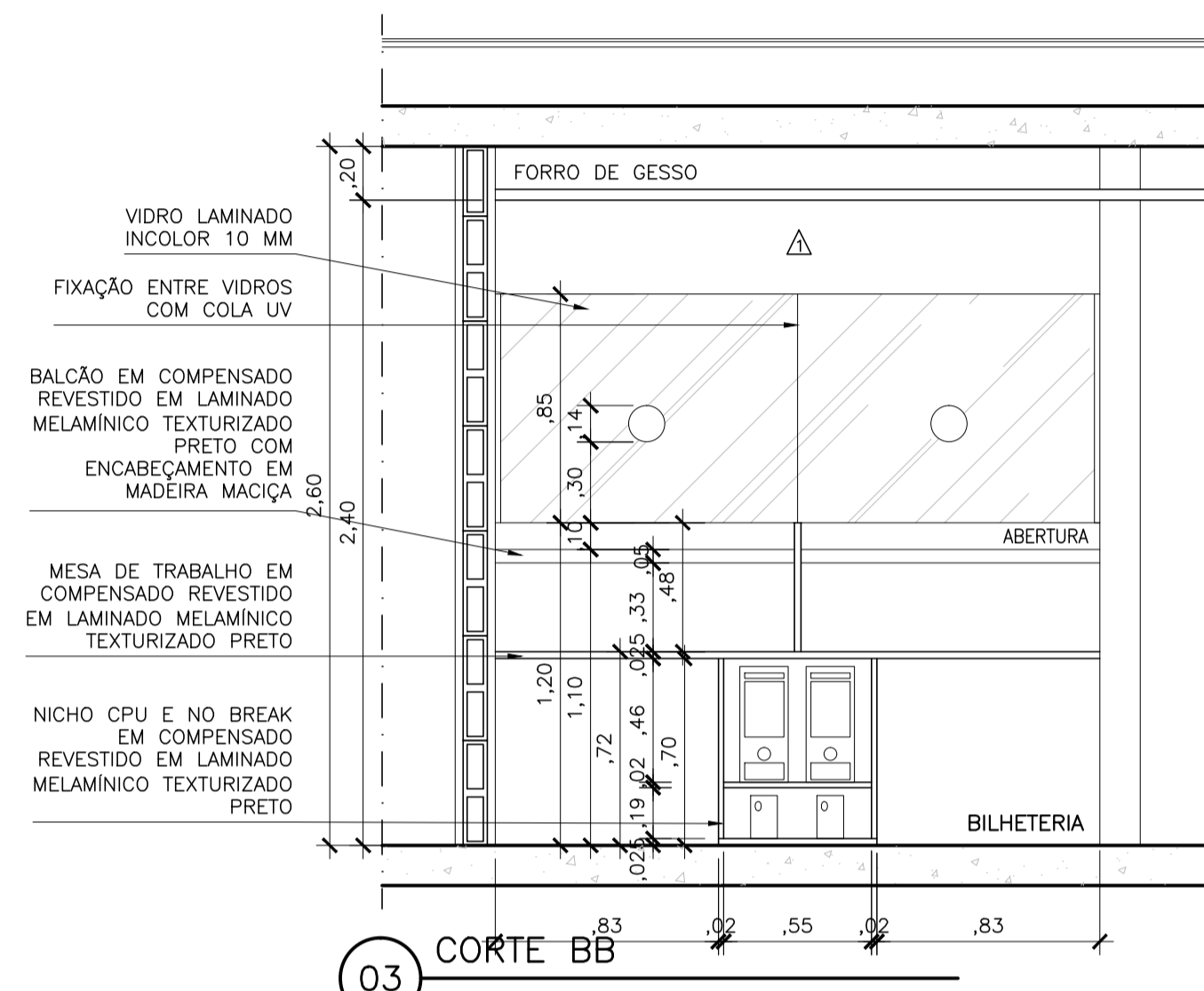

03 CORTE BB
ESCALA: 1/25

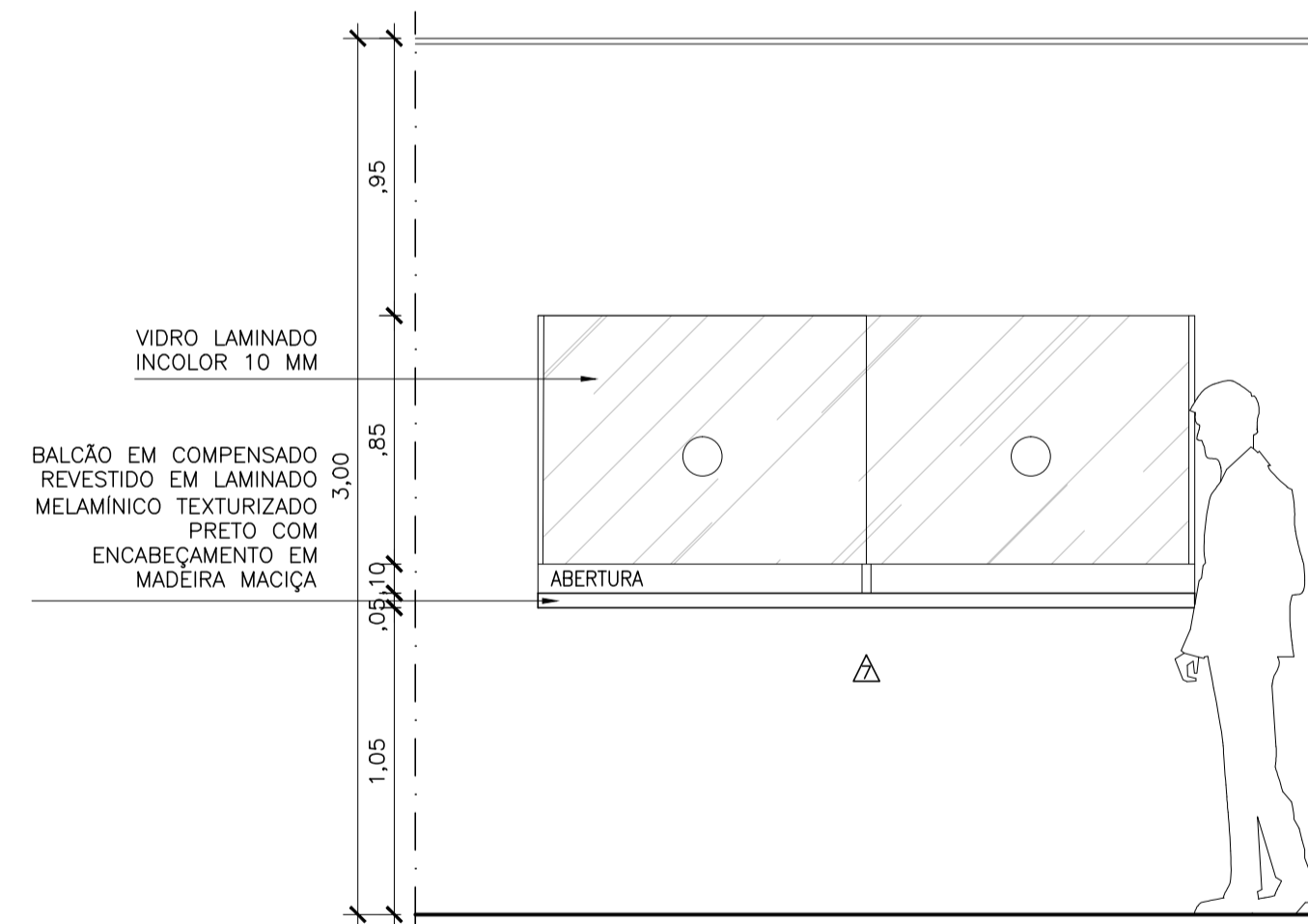

04 VISTA
ESCALA: 1/25

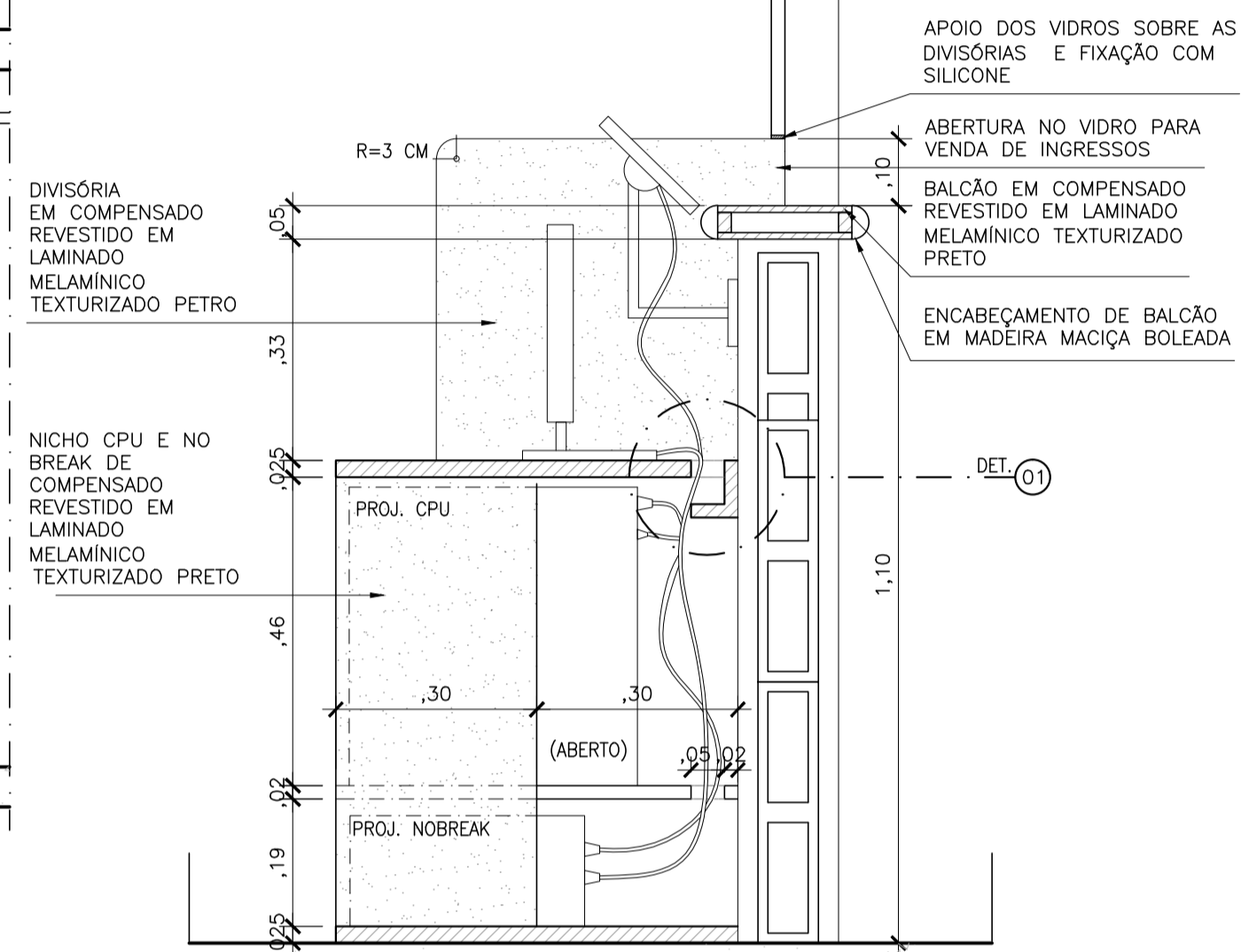

05 DETALHE BALCÃO / MESA DE TRABALHO
ESCALA: 1/10

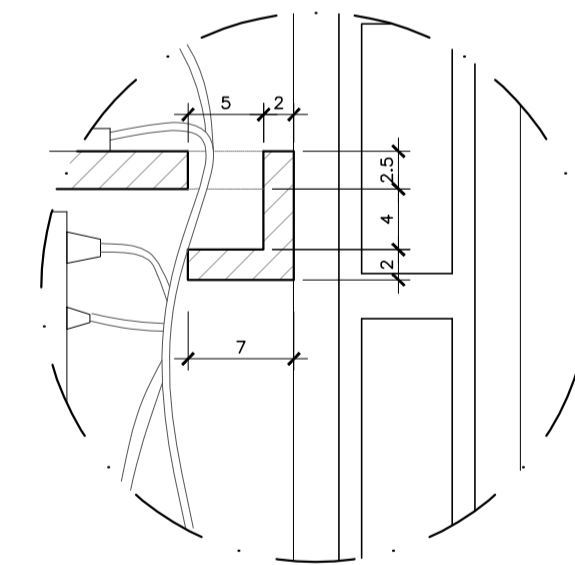

06 DETALHE 01
ESCALA: 1/5

ESPECIFICAÇÕES:

□	PISOS
▨	PISO MONOLÍTICO DE ALTA RESISTÊNCIA, ACABAMENTO ANTIDERRAPANTE, NA COR CINZA COM JUNTA PLÁSTICA
△	PAREDES
▲	PINTURA ACRÍLICA, COR BRANCO LAGOA DA CORAL TINTAS OU EQUIVALENTE
△	PINTURA EM TINTA ACRÍLICA NA COR LAGOA PROFUNDA DA CORAL TINTAS OU EQUIVALENTE
○	TETO
⊙	GESSO ACARTONADO, COM PINTURA ACRÍLICA NA COR BRANCA

LEGENDA DE ALVENARIAS:

▨	BLOCO DE CONCRETO DE 14X19X39cm (LxHxC)
▨	BLOCO DE CONCRETO DE 14X19X39cm (LxHxC), PREENCHIDO COM ARGAMASSA DE CIMENTO E AREIA, TRAÇO 1:8
▨	BLOCO DE CONCRETO DE 9X19X39cm (LxHxC)
▨	BLOCO DE CONCRETO DE 9X19X39cm (LxHxC), PREENCHIDO COM ARGAMASSA DE CIMENTO E AREIA, TRAÇO 1:8

03	REVISÕES GERAIS	SET/2015	ROMULO	SH
02	ATENDENDO AO RELATÓRIO Nº053/14- DEPRO	SET/2014	Natália Cortina	SH
REVISÃO	DESCRIÇÃO	DATA	RESPONSÁVEL	APROVADO

Archi 5
arquitetos associados
Rua Sílvia Romero, 36 - Sta. Teresa, Rio de Janeiro - RJ. tel: (21) 2242-5966 e-mail: archi5@terra.com.br

PROJETO:
CINEMA DA CIDADE
ancine
Agência Nacional do Cinema

CIDADES DE SAQUAREMA, SÃO PEDRO D'ALDEIA, CORDEIRO E RIO BONITO

ETAPA:	EXECUTIVO	TÍTULO:	MODELO 1: DETALHE BILHETERIA	Nº PRANCHA:	DT1-08
DISCIPLINA:	ARQUITETURA	COORDENADOR:	Octávio Reis	DESENVOLVIMENTO:	Octávio Reis
ESCALA:	INDICADA	DATA:	JULHO/2014	DESENHO:	Juliana Carvalho
				ARQUIVO:	CNC-M01-DT-PE-08 R03

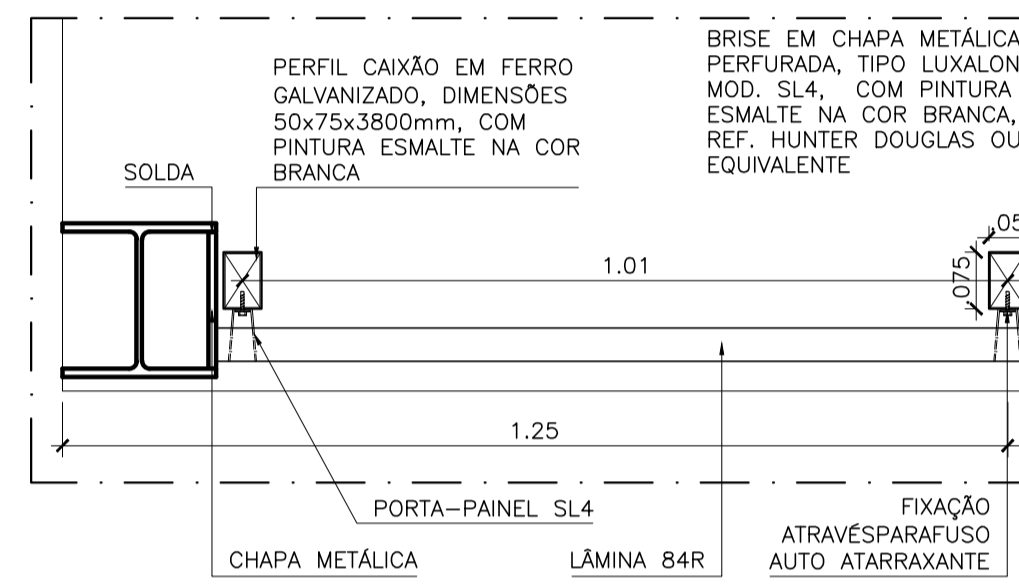

01 DETALHE BRISE - PLANTA
ESCALA: 1/10

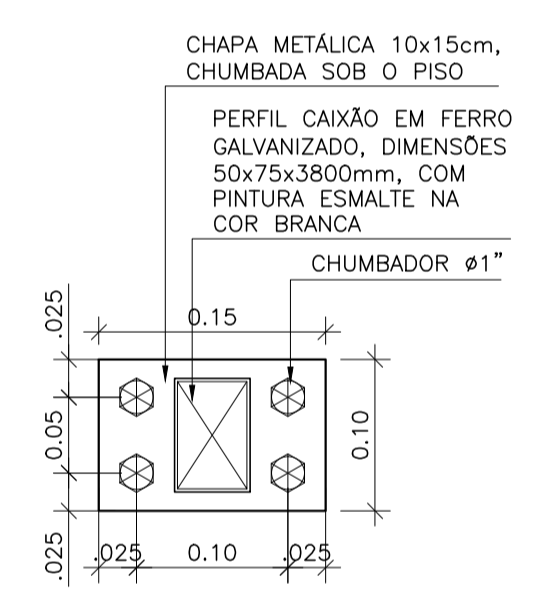

02 DETALHE FIXAÇÃO DO BRISE
ESCALA: 1/10

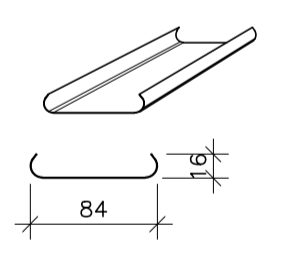

03 DETALHE LÂMINA B4R
ESCALA: 1/5

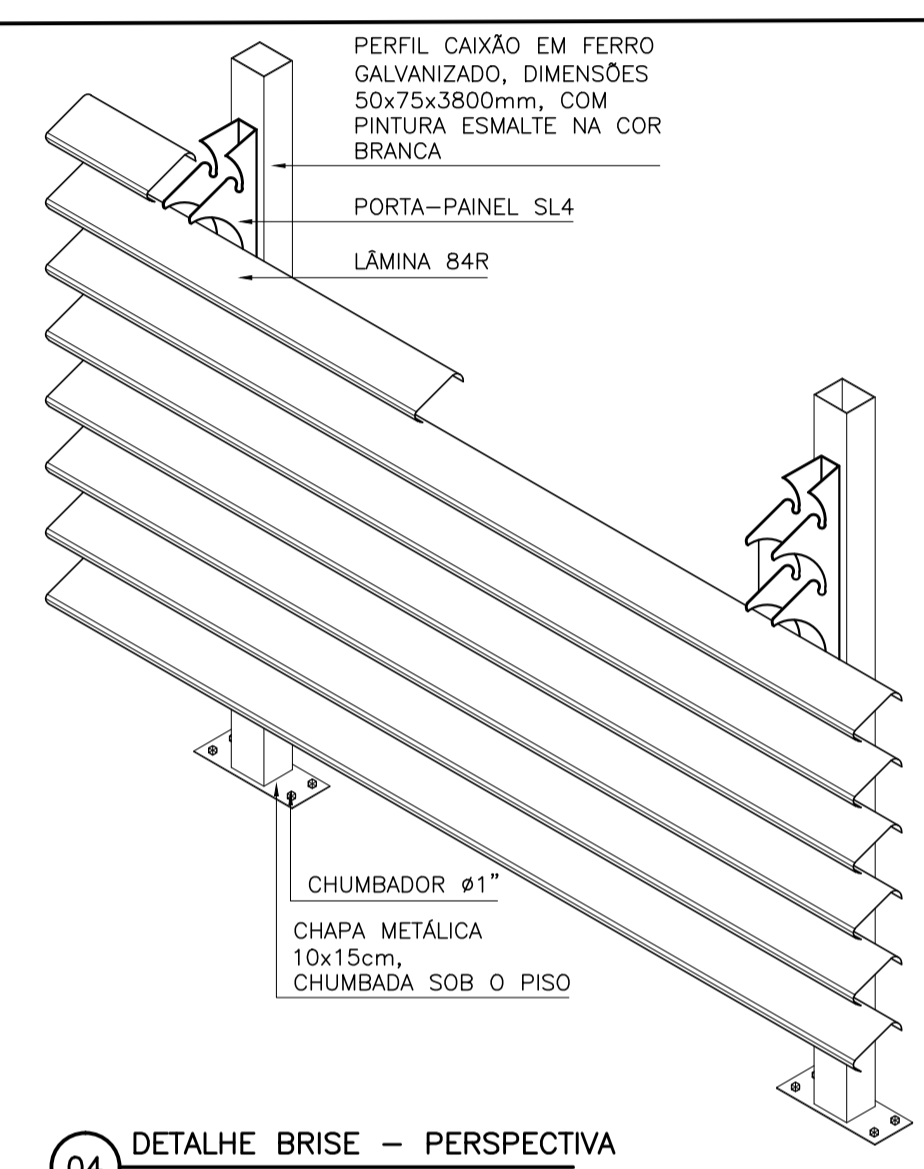

04 DETALHE BRISE - PERSPECTIVA
ESCALA: 1/10

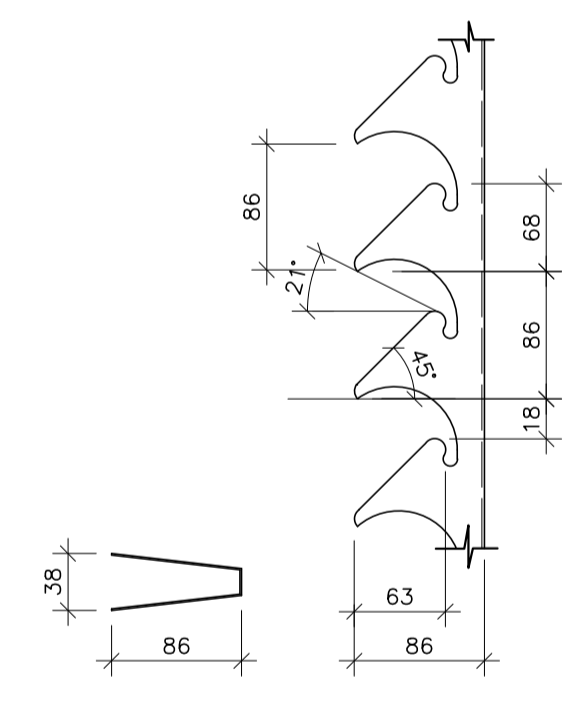

05 DETALHE PORTA - PAINEL SL4
ESCALA: 1/5

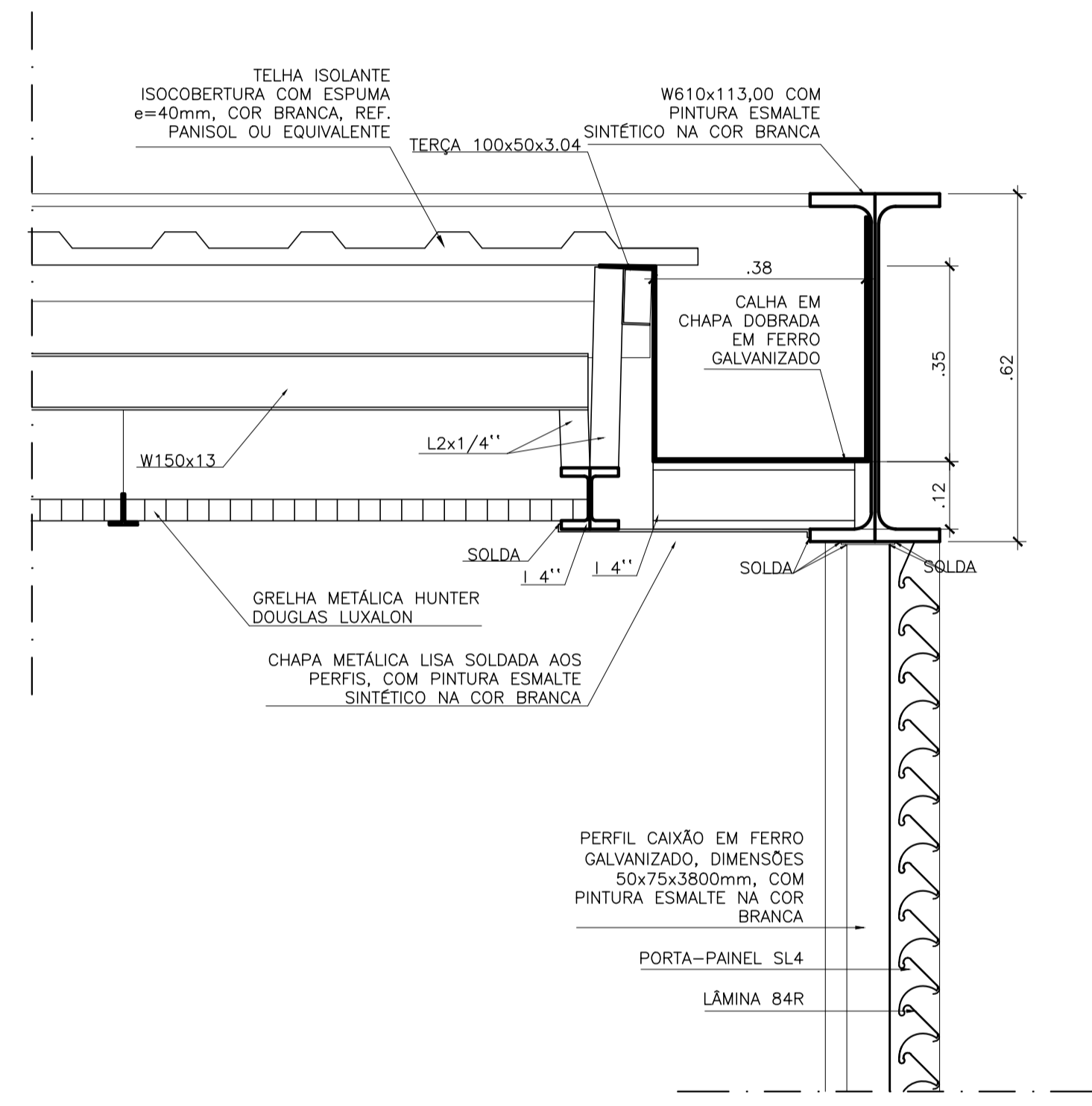

06 ESTRUTURA/BRISE/TELHADO/FORRO
ESCALA: 1/10

02	REVISÃO GERAL	SET/2015	Natália Cortina	SH
01	ATENDENDO AO RELATÓRIO N°053/14- DEPRO	SET/2014	Natália Cortina	SH
REVISÃO	DESCRIÇÃO	DATA	RESPONSÁVEL	APROVADO

Archi 5
arquitetos associados

Rua Sílvio Romero, 36 - Sta. Teresa, Rio de Janeiro - RJ. tel: (21) 2242-5966 e-mail: archi5@terra.com.br

PROJETO: **CINEMA DA CIDADE**



CIDADES DE SAQUAREMA, SÃO PEDRO D'ALDEIA, CORDEIRO E RIO BONITO

ETAPA: EXECUTIVO	TÍTULO: MODELO 1: DETALHE BRISE	Nº PRANCHAS: DT1-09
DISCIPLINA: ARQUITETURA	COORDENADOR: Octávio Reis	DESENVOLVIMENTO: Octávio Reis
ESCALA: INDICADA	DATA: JULHO/2014	DESENHO: Juliana Carvalho
ARQUIVO: CNC-M01-ARQ-DT-09 R02		

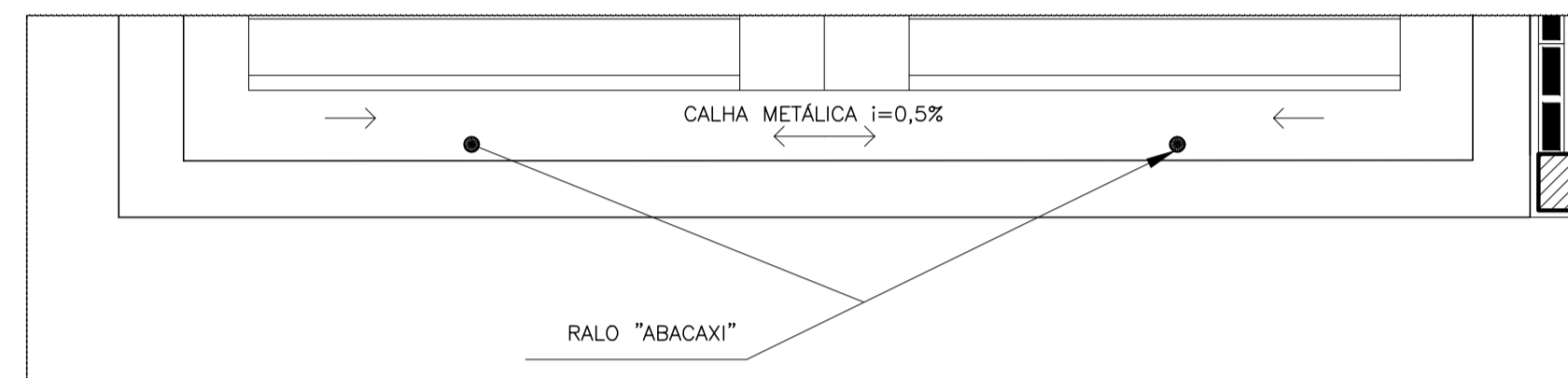

01 DETALHE TUBO AP - PLANTA COBERTURA
ESCALA: 1/25

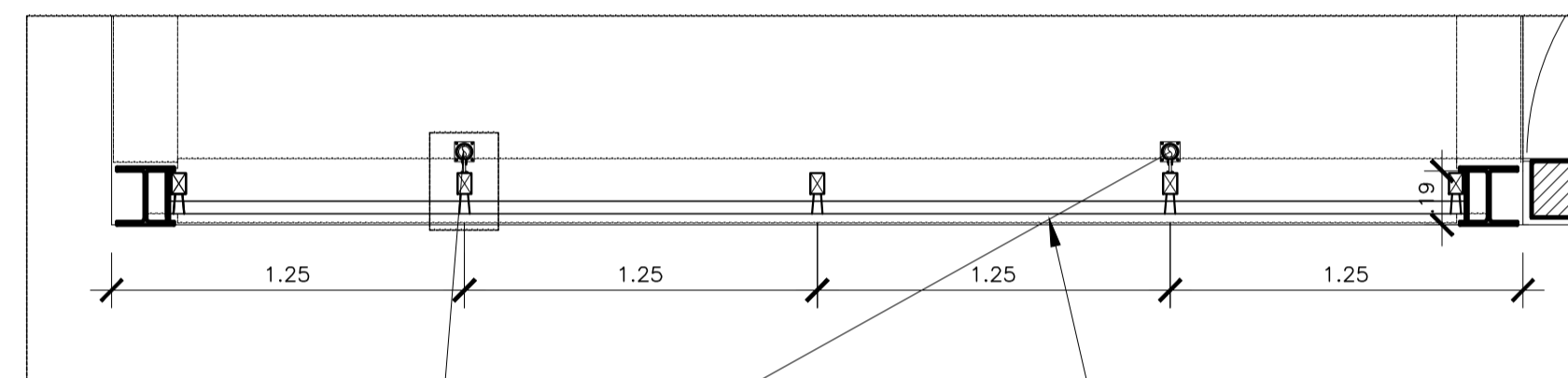

TUBO EM FERRO GALVANIZADO
DIÂMETRO DE 2" COM PINTURA
ESMALTE NA COR BRANCA FIXADO
NO PERFIL VERTICAL DO BRISE

BRISE EM CHAPA METÁLICA
PERFURADA, TIPO LUXALON
MOD. SL4, FIXADO SOBRE
ESTRUTURA METÁLICA COM
PINTURA ESMALTE NA COR BRANCA

02 DETALHE TUBO AP - PLANTA BAIXA
ESCALA: 1/25

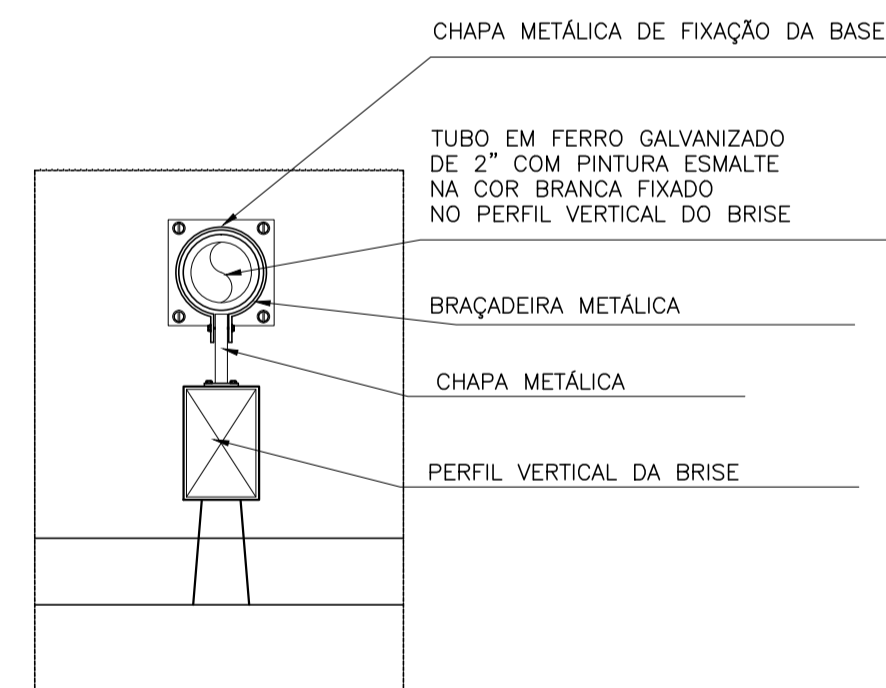

03 DETALHE TUBO AP - PLANTA
ESCALA: 1/5

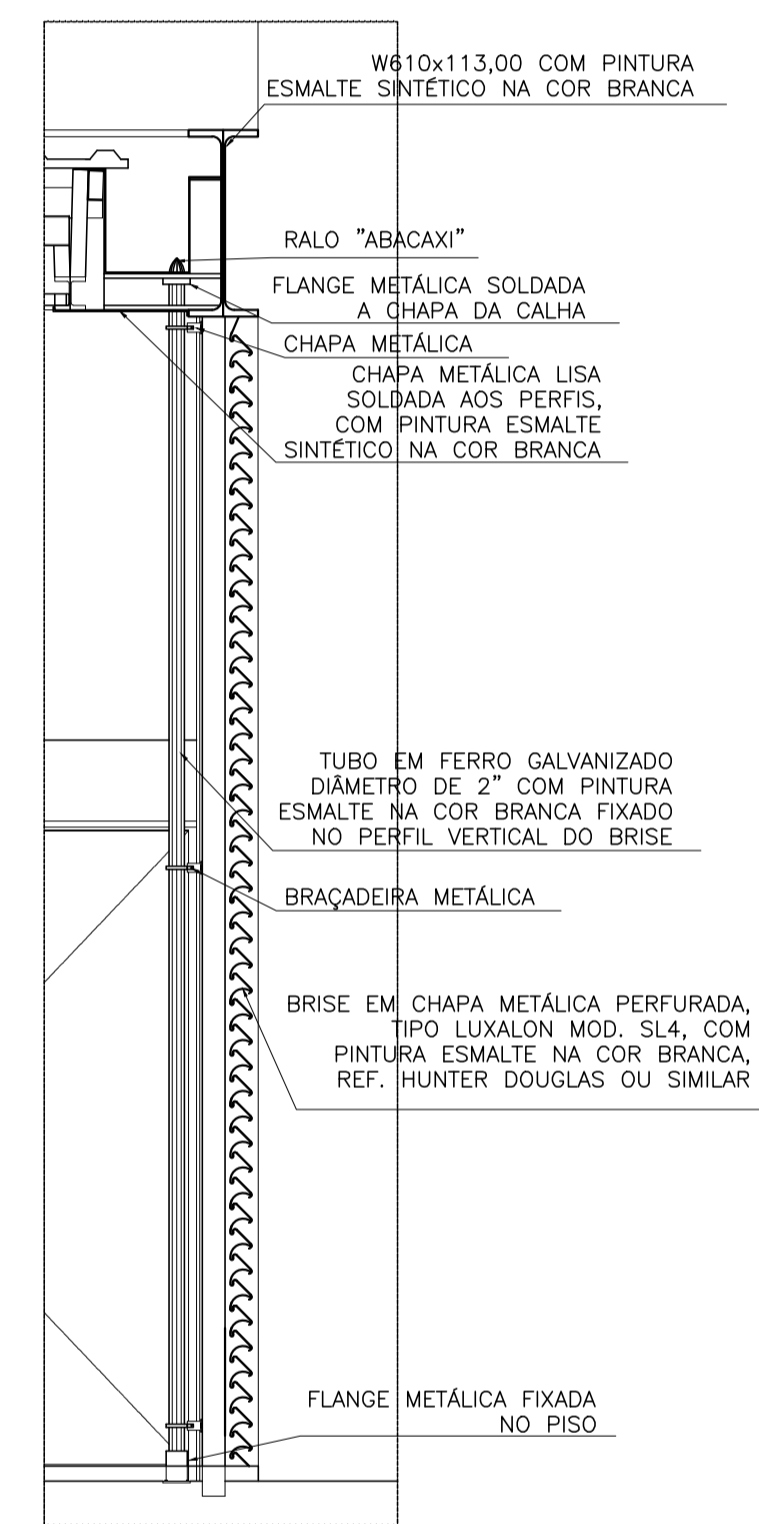

04 DETALHE TUBO AP - CORTE
ESCALA: 1/25

REVISÃO	DESCRIÇÃO	DATA	RESPONSÁVEL	APROVADO
01	ATENDENDO AO RELATÓRIO N°053/14- DEPRO	SET/2014	Notália Cortina	SH

Archi 5
arquitetos associados

Rua Sílvio Romero, 36 - Sta. Teresa, Rio de Janeiro - RJ. tel: (21) 2242-5966 e-mail: archi5@terra.com.br

PROJETO:

CINEMA DA CIDADE



CIDADES DE SAQUAREMA, SÃO PEDRO D'ALDEIA, CORDEIRO E RIO BONITO

ETAPA:	TÍTULO:	Nº PRANCHA:			
EXECUTIVO	MODELO 1: DETALHE TUBO AP	DT1-10			
DISCIPLINA:					
ARQUITETURA					
ESCALA:	DATA:	COORDENADOR:	DESENVOLVIMENTO:	DESENHO:	ARQUIVO:
INDICADA	JULHO/2014	Octávio Reis	Octávio Reis	Juliana Carvalho	CNC_M01-ARQ-01-10_R01

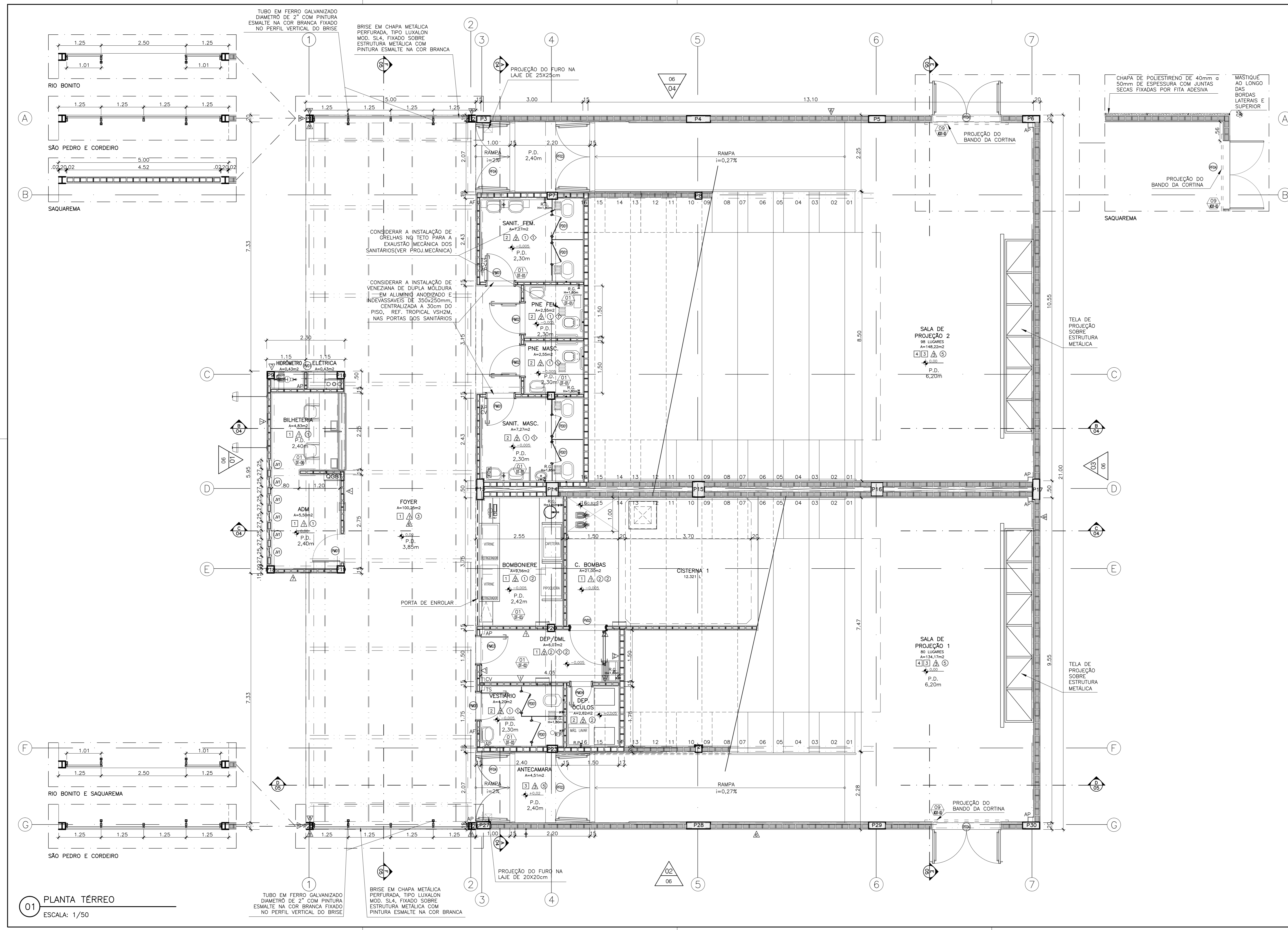

ESPECIFICAÇÕES:				
1	PISO			
1	PISO MONOLÍTICO DE ALTA RESISTÊNCIA, ACABAMENTO ANTI-DEGRADANTE, NA COR CINZA COM JUNTA PLÁSTICA			
2	CERÂMICA 40x40cm, ANTI-DEGRADANTE, TRAFEGO PEDREG, PEI 4, COM RELENTE EM CIMENTO BRANCO			
3	CORTINETE EM TINTA METALÍCA NA COR CINZA, TIPO "TROPICAL" COM TUBO DE ALUMÍNIO ANODIZADO E INDEFORMÁVEL DE 30x30cm			
4	PISO ANILADO EM RESINA DE PVC LIG. 30x30cm, ESP. 2mm, COM FRETAS COLOAS SOBRE CONTRAFORNO INVIADO			
5	PISO CIMENTADO SOBRE ARGAMASSA DE PROTEÇÃO MECÂNICA SOBRE MANTA BUTILICA			
PAREDES:				
1	PINTURA ACRÍLICA, COM BRANCO LAZADA NA CORAL TRINCO OU EQUIVALENTE			
2	PASTILHA 50x50cm, COM BRANCO REVAZADA, COM RELENTE EM CIMENTO BRANCO			
3	CORTINETE EM TINTA METALÍCA NA COR CINZA, TIPO "TROPICAL" COM TUBO DE ALUMÍNIO ANODIZADO E INDEFORMÁVEL DE 30x30cm			
4	PLACA CROMADA, COM MANTA INDEFORMÁVEL, NA COR PRETA, DIMENSÕES: 2.00x1.00m, esp. 1mm			
5	PAINEL DE LA DE VIDRO REVENHADO, QUOTE, MODELO NEGRO MATE 460, COM FRETAS, DIMENSÕES: 1.25x0.625m+25mm, FIXADOS COM FITA SUPERFÍCIE LANTERNA, TIPO "TROPICAL", NA COR PRETA			
6	PINTURA EM TINTA ACRÍLICA NA COR COQUELADO NA CORAL TRINCO OU EQUIVALENTE, COM "BET" METÁLICA EM ALUMÍNIO ANODIZADO, PERFIL, 2" X 1", PINTADO COM TINTA ELETROCONDUTIVA NA COR BRANCA			
7	PINTURA EM TINTA ACRÍLICA NA COR LAZADA PROFUNDA NA CORAL TRINCO OU EQUIVALENTE			
8	PINTURA EM TINTA ESMALTE NA COR BRANCA NEVE			
TETO:				
1	TETO ACARTONADO, COM PINTURA ACRÍLICA NA COR BRANCA			
2	LAJE COM PINTURA ESMALTE, COR BRANCA			
3	PLACA CROMADA, COM MANTA INDEFORMÁVEL, NA COR PRETA, DIMENSÕES: 2.00x1.00m, esp. 1mm			
4	FORRO ACÚSTICO EM PAINEL DE LA DE VIDRO REVENHADO, QUOTE, MODELO NEGRO MATE 460, COM FRETAS, DIMENSÕES: 1.25x0.625m+25mm			
5	SOLERA EM GRANITO POLIDO CINZA ANDORRINA, esp. 2cm			
6	ACRÍLICO			
7	RODAPÊ VINÍLICO			
8	RODAPÊ MONOLÍTICO DE ALTA RESISTÊNCIA NA COR CINZA			
ESQUADRIAS:				
ITEM	DIMENSÕES	ESPECIFICAÇÃO	QUANTIDADE	
PV02	80x210	PORTA DE ALUMÍNIO ANODIZADO, TIPO "TROPICAL", COM PINTURA ESMALTE NA COR BRANCA, COM TUBO DE ALUMÍNIO ANODIZADO E INDEFORMÁVEL DE 30x30cm, CENTRALIZADA A 30cm DO PISO, REF. TROPICAL, COM NAS PORTAS DOS SANITÁRIOS	06 UNID.	
PV03	80x210	PORTA DE ALUMÍNIO ANODIZADO, TIPO "TROPICAL", COM PINTURA ESMALTE NA COR BRANCA, COM TUBO DE ALUMÍNIO ANODIZADO E INDEFORMÁVEL DE 30x30cm, CENTRALIZADA A 30cm DO PISO, REF. TROPICAL, COM NAS PORTAS DOS SANITÁRIOS	02 UNID.	
PV04	60x210	PORTA DE ALUMÍNIO ANODIZADO, TIPO "TROPICAL", COM PINTURA ESMALTE NA COR BRANCA, COM TUBO DE ALUMÍNIO ANODIZADO E INDEFORMÁVEL DE 30x30cm, CENTRALIZADA A 30cm DO PISO, REF. TROPICAL, COM NAS PORTAS DOS SANITÁRIOS	01 UNID.	
PV05	80x210	PORTA DE ALUMÍNIO ANODIZADO, TIPO "TROPICAL", COM PINTURA ESMALTE NA COR BRANCA, COM TUBO DE ALUMÍNIO ANODIZADO E INDEFORMÁVEL DE 30x30cm, CENTRALIZADA A 30cm DO PISO, REF. TROPICAL, COM NAS PORTAS DOS SANITÁRIOS	04 UNID.	
PV06	100x170	PORTA DE ALUMÍNIO ANODIZADO, TIPO "TROPICAL", COM PINTURA ESMALTE NA COR BRANCA, COM TUBO DE ALUMÍNIO ANODIZADO E INDEFORMÁVEL DE 30x30cm, CENTRALIZADA A 30cm DO PISO, REF. TROPICAL, COM NAS PORTAS DOS SANITÁRIOS	01 UNID.	
PV07	200x210	PORTA DE ALUMÍNIO ANODIZADO, TIPO "TROPICAL", COM PINTURA ESMALTE NA COR BRANCA, COM TUBO DE ALUMÍNIO ANODIZADO E INDEFORMÁVEL DE 30x30cm, CENTRALIZADA A 30cm DO PISO, REF. TROPICAL, COM NAS PORTAS DOS SANITÁRIOS	02 UNID.	
PV08	200x210	PORTA DE ALUMÍNIO ANODIZADO, TIPO "TROPICAL", COM PINTURA ESMALTE NA COR BRANCA, COM TUBO DE ALUMÍNIO ANODIZADO E INDEFORMÁVEL DE 30x30cm, CENTRALIZADA A 30cm DO PISO, REF. TROPICAL, COM NAS PORTAS DOS SANITÁRIOS	04 UNID.	
PV09	305x240	PORTA DE ALUMÍNIO ANODIZADO, TIPO "TROPICAL", COM PINTURA ESMALTE NA COR BRANCA, COM TUBO DE ALUMÍNIO ANODIZADO E INDEFORMÁVEL DE 30x30cm, CENTRALIZADA A 30cm DO PISO, REF. TROPICAL, COM NAS PORTAS DOS SANITÁRIOS	01 UNID.	
PV10	85x210	PORTA DE ALUMÍNIO ANODIZADO, TIPO "TROPICAL", COM PINTURA ESMALTE NA COR BRANCA, COM TUBO DE ALUMÍNIO ANODIZADO E INDEFORMÁVEL DE 30x30cm, CENTRALIZADA A 30cm DO PISO, REF. TROPICAL, COM NAS PORTAS DOS SANITÁRIOS	02 UNID.	
PV11	100x170	PORTA DE ALUMÍNIO ANODIZADO, TIPO "TROPICAL", COM PINTURA ESMALTE NA COR BRANCA, COM TUBO DE ALUMÍNIO ANODIZADO E INDEFORMÁVEL DE 30x30cm, CENTRALIZADA A 30cm DO PISO, REF. TROPICAL, COM NAS PORTAS DOS SANITÁRIOS	01 UNID.	
PV12	80x160	PORTA DE ALUMÍNIO ANODIZADO, TIPO "TROPICAL", COM PINTURA ESMALTE NA COR BRANCA, COM TUBO DE ALUMÍNIO ANODIZADO E INDEFORMÁVEL DE 30x30cm, CENTRALIZADA A 30cm DO PISO, REF. TROPICAL, COM NAS PORTAS DOS SANITÁRIOS	06 UNID.	
ITEM	DIMENSÕES	ESPECIFICAÇÃO	QUANTIDADE	
AV1	25x188	ESQUADRIA EM VÍDEO TINTADO, INDEFORMÁVEL, NA COR BRANCA, COM TUBO DE ALUMÍNIO ANODIZADO E INDEFORMÁVEL DE 30x30cm, CENTRALIZADA A 30cm DO PISO, REF. TROPICAL, COM NAS PORTAS DOS SANITÁRIOS	06 UNID.	
AV2	120x80	ESQUADRIA EM VÍDEO TINTADO, INDEFORMÁVEL, NA COR BRANCA, COM TUBO DE ALUMÍNIO ANODIZADO E INDEFORMÁVEL DE 30x30cm, CENTRALIZADA A 30cm DO PISO, REF. TROPICAL, COM NAS PORTAS DOS SANITÁRIOS	02 UNID.	
LEGENDA DE ALVENARIAS:				
[Símbolo]	BLOCO DE CONCRETO DE 14x19x38cm (L=14cm)			
[Símbolo]	BLOCO DE CONCRETO DE 14x19x38cm (L=14cm), PREENCHIDO COM ARGAMASSA DE CIMENTO E AREIA, TRAZO 1:8			
[Símbolo]	BLOCO DE CONCRETO DE 8x19x38cm (L=8cm)			
[Símbolo]	BLOCO DE CONCRETO DE 8x19x38cm (L=8cm), PREENCHIDO COM ARGAMASSA DE CIMENTO E AREIA, TRAZO 1:8			
15	REVISÃO COTAS E LEGENDA PARA INCLUSÃO PV02	FEB/2018	SH	SH
14	REVISÃO ESPECIFICAÇÕES DE MATERIAIS E ESQUADRIAS	SET/2015	SH	SH
13	REVISÃO FINAL	AGO/2015	Natália Cortini	SH
04	ATENDENDO AO RELATÓRIO Nº 053/14-DEPRO	SET/2014	Natália Cortini	SH
REVISÃO	DESCRIÇÃO	DATA	RESPONSÁVEL	APROVADO
Rua Silveiro, 36 - Sta. Teresa, Rio de Janeiro - RJ, Tel: (21) 2242-5966 e-mail: archi5@terra.com.br				
CINEMA DA CIDADE				
CIDADES DE SAQUAREMA, SÃO PEDRO D'ALDEIA, CORDEIRO E RIO BONITO				
ETAPA:	EXECUTIVO	TÍTULO:	MODELO 1: PLANTA BAIXA TÉRREO	Nº PRONTO:
DISCIPLINA:	ARQUITETURA	PROJETO:	AR1-01	
ESCALA:	1/50	COORDENADOR:	DESENVOLVIDOR:	REVISOR:
	DATA:			
	MAIO/2014	Octávio Reis	Octávio Reis	Juliano Corvelho
				2NC-M01-ARG-FE-01

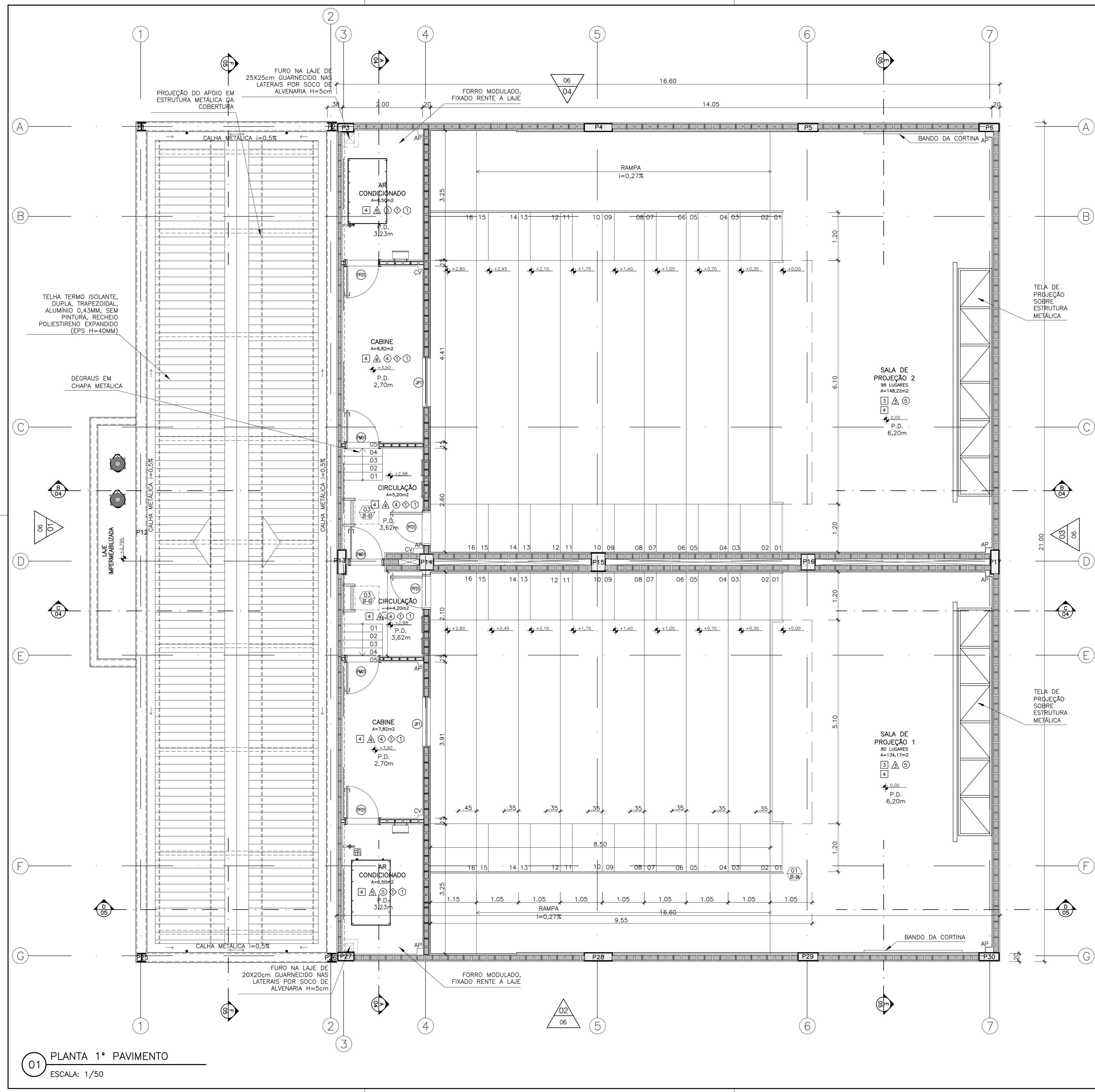

01 PLANTA 1º PAVIMENTO
ESCALA: 1/50

ESPECIFICAÇÕES:

1	PSIS			
1	PSIS MONOLÍTICO DE ALTA RESISTÊNCIA, ACABAMENTO ANTERIORMENTE, NA COR CINZA COM JUNTA PLÁSTICA			
2	CEMENTA ACABADA, ANTERIORMENTE, PAREDES FINAS, P.F. 10, COM RELENTE EM CIMENTO BRANCO			
3	SOBRETE 1" SEM "LIMA" BEM COMO "TUBO" COLADO DE RELENTO 10" BOMBO, PAREDES 10" OU EQUIVALENTE, COCADO SOBRE "SARAFET" PERFORADO			
4	PSIS MONOLÍTICO DE ALTA RESISTÊNCIA, ACABAMENTO ANTERIORMENTE, NA COR CINZA COM JUNTA PLÁSTICA			
5	PSIS CIMENTADO SOBRE ARGAMASSA DE PROTEÇÃO MECÂNICA SOBRE MANTA BUTILICA			
PAREDES				
1	PINTURA ACÍLICA, COR BRANCA LIGADA DA CORAL TRINCA OU EQUIVALENTE			
2	PINTURA ACÍLICA, COR BRANCA LIGADA COM RELENTE EM CIMENTO BRANCO			
3	SOBRETE 1" SEM "LIMA" BEM COMO "TUBO" COLADO DE RELENTO 10" BOMBO, PAREDES 10" OU EQUIVALENTE, COCADO SOBRE "SARAFET" PERFORADO			
4	PSIS CIMENTADO, COM MANTA ARGAMASSA, NA COR PRETA, DIMENSÕES: 3,00x1,20m, +/-20mm			
5	PAINEL DE LA DE VIDRO REMOVIDAS, SOBER MODELO NEGRO MATE 16x0, COM PAINEL DIMENSÕES: 1,25x0,85m +/-25mm, FINADOS COM FITA SUPLENTE, ENTRE LATERAIS, PAINEL NA PAREDE			
6	PINTURA EM TINTA ACÍLICA NA COR COLOMEL DA CORAL TRINCA OU EQUIVALENTE, COM "TIT" METALICO EM ALUMINIO ANODADO, PERLA			
7	PINTURA EM TINTA ACÍLICA NA COR COLOMEL DA CORAL TRINCA OU EQUIVALENTE, COM "TIT" METALICO EM ALUMINIO ANODADO, PERLA			
8	PINTURA EM TINTA ACÍLICA NA COR COLOMEL DA CORAL TRINCA OU EQUIVALENTE, COM "TIT" METALICO EM ALUMINIO ANODADO, PERLA			
9	PINTURA EM TINTA ACÍLICA NA COR BRANCA NEVE			
TETO				
1	ESQUADRO ACOTADO, COM PINTURA ACÍLICA NA COR BRANCA			
2	LATEL COM PINTURA EPÓXI, COR BRANCA			
3	PLACA CIMENTADA, COM MANTA ARGAMASSA, NA COR PRETA, DIMENSÕES: 3,00x1,20m, +/-20mm			
4	FORRO ACÍDICO DE PAINEL DE LA DE VIDRO REMOVIDAS, SOBER MODELO NEGRO MATE 16x0, COM PAINEL DIMENSÕES: 1,25x0,85m +/-25mm			
5	SOLEIRAS			
6	SOLEIRA EM GRANITO POLIDO CINZA ANDORRINA +/-2cm			
7	RODAPÉ			
8	RODAPÉ VÁLICO			
9	RODAPÉ MONOLÍTICO DE ALTA RESISTÊNCIA NA COR CINZA			
ESQUADRIAS:				
ITEM	DIMENSÕES	ESPECIFICAÇÃO	QUANTIDADE	
PM01	80x210	PORTA DE ABERTURA EM ALUMINIO ANODADO, COM PAINEL EM VIDRO REMOVIDAS, SOBER MODELO NEGRO MATE 16x0, COM PAINEL DIMENSÕES: 1,25x0,85m +/-25mm, FINADOS COM FITA SUPLENTE, ENTRE LATERAIS, PAINEL NA PAREDE	06 UNDS.	
PM02	80x210	PORTA DE ABERTURA EM ALUMINIO ANODADO, COM PAINEL EM VIDRO REMOVIDAS, SOBER MODELO NEGRO MATE 16x0, COM PAINEL DIMENSÕES: 1,25x0,85m +/-25mm, FINADOS COM FITA SUPLENTE, ENTRE LATERAIS, PAINEL NA PAREDE	02 UNDS.	
PM03	80x210	PORTA DE ABERTURA EM ALUMINIO ANODADO, COM PAINEL EM VIDRO REMOVIDAS, SOBER MODELO NEGRO MATE 16x0, COM PAINEL DIMENSÕES: 1,25x0,85m +/-25mm, FINADOS COM FITA SUPLENTE, ENTRE LATERAIS, PAINEL NA PAREDE	02 UNDS.	
PM04	80x210	PORTA DE ABERTURA EM ALUMINIO ANODADO, COM PAINEL EM VIDRO REMOVIDAS, SOBER MODELO NEGRO MATE 16x0, COM PAINEL DIMENSÕES: 1,25x0,85m +/-25mm, FINADOS COM FITA SUPLENTE, ENTRE LATERAIS, PAINEL NA PAREDE	01 UNDS.	
PM05	80x210	PORTA DE ABERTURA EM ALUMINIO ANODADO, COM PAINEL EM VIDRO REMOVIDAS, SOBER MODELO NEGRO MATE 16x0, COM PAINEL DIMENSÕES: 1,25x0,85m +/-25mm, FINADOS COM FITA SUPLENTE, ENTRE LATERAIS, PAINEL NA PAREDE	04 UNDS.	
PM06	100x170	PORTA DE ABERTURA EM ALUMINIO ANODADO, COM PAINEL EM VIDRO REMOVIDAS, SOBER MODELO NEGRO MATE 16x0, COM PAINEL DIMENSÕES: 1,25x0,85m +/-25mm, FINADOS COM FITA SUPLENTE, ENTRE LATERAIS, PAINEL NA PAREDE	01 UNDS.	
PM07	200x210	PORTA DE ABERTURA EM ALUMINIO ANODADO, COM PAINEL EM VIDRO REMOVIDAS, SOBER MODELO NEGRO MATE 16x0, COM PAINEL DIMENSÕES: 1,25x0,85m +/-25mm, FINADOS COM FITA SUPLENTE, ENTRE LATERAIS, PAINEL NA PAREDE	02 UNDS.	
PM08	200x210	PORTA DE ABERTURA EM ALUMINIO ANODADO, COM PAINEL EM VIDRO REMOVIDAS, SOBER MODELO NEGRO MATE 16x0, COM PAINEL DIMENSÕES: 1,25x0,85m +/-25mm, FINADOS COM FITA SUPLENTE, ENTRE LATERAIS, PAINEL NA PAREDE	04 UNDS.	
PM09	260x240	PORTA DE ABERTURA EM ALUMINIO ANODADO, COM PAINEL EM VIDRO REMOVIDAS, SOBER MODELO NEGRO MATE 16x0, COM PAINEL DIMENSÕES: 1,25x0,85m +/-25mm, FINADOS COM FITA SUPLENTE, ENTRE LATERAIS, PAINEL NA PAREDE	01 UNDS.	
PM10	80x210	PORTA DE ABERTURA EM ALUMINIO ANODADO, COM PAINEL EM VIDRO REMOVIDAS, SOBER MODELO NEGRO MATE 16x0, COM PAINEL DIMENSÕES: 1,25x0,85m +/-25mm, FINADOS COM FITA SUPLENTE, ENTRE LATERAIS, PAINEL NA PAREDE	02 UNDS.	
PM11	100x170	PORTA DE ABERTURA EM ALUMINIO ANODADO, COM PAINEL EM VIDRO REMOVIDAS, SOBER MODELO NEGRO MATE 16x0, COM PAINEL DIMENSÕES: 1,25x0,85m +/-25mm, FINADOS COM FITA SUPLENTE, ENTRE LATERAIS, PAINEL NA PAREDE	01 UNDS.	
PM12	80x160	PORTA DE ABERTURA EM ALUMINIO ANODADO, COM PAINEL EM VIDRO REMOVIDAS, SOBER MODELO NEGRO MATE 16x0, COM PAINEL DIMENSÕES: 1,25x0,85m +/-25mm, FINADOS COM FITA SUPLENTE, ENTRE LATERAIS, PAINEL NA PAREDE	06 UNDS.	
LEGENDA DE ALVENARIAS:				
BLOCO DE CONCRETO DE 140x140x210 (L-140)				
BLOCO DE CONCRETO DE 140x140x210 (L-140), PREENCHIDO COM ARGAMASSA DE CIMENTO E AREIA, TRACO 1:8				
BLOCO DE CONCRETO DE 140x140x210 (L-140)				
BLOCO DE CONCRETO DE 140x140x210 (L-140), PREENCHIDO COM ARGAMASSA DE CIMENTO E AREIA, TRACO 1:8				
15	REVISÃO COTAS E LEGENDA PARA INCLUSÃO PV02	FEV/2018	SH	SH
14	REVISÃO ESPECIFICAÇÕES DE MATERIAIS E ESQUADRIAS	SET/2015	SH	SH
13	REVISÃO FINAL	AGO/2015	Natália Cortina	SH
04	ATENDENDO AO RELATORIO Nº 053/14-DEPRO	SET/2014	Natália Cortina	SH
REVISÃO	DESCRIÇÃO	DATA	RESPONSÁVEL	APROVADO
PROJETO: CINEMA DA CIDADE				
CIDADES DE SAQUAREMA, SÃO PEDRO D'ALDEIA, CORDEIRO E RIO BONITO				
ETAPA	TÍTULO	Nº PRONCHA		
EXECUTIVO	MODELO 1: PLANTA BAIXA 1º PAVIMENTO	AR1-02		
ARQUITETURA				
ESCALA	DATA	COORDENADOR	DESENVOLVIMENTO	REVISÃO
1/50	MAIO/2014	Octávio Reis	Octávio Reis	Juliano Corvelho
		ARGUMENTO	CNC-M01-ARG-PE-01	

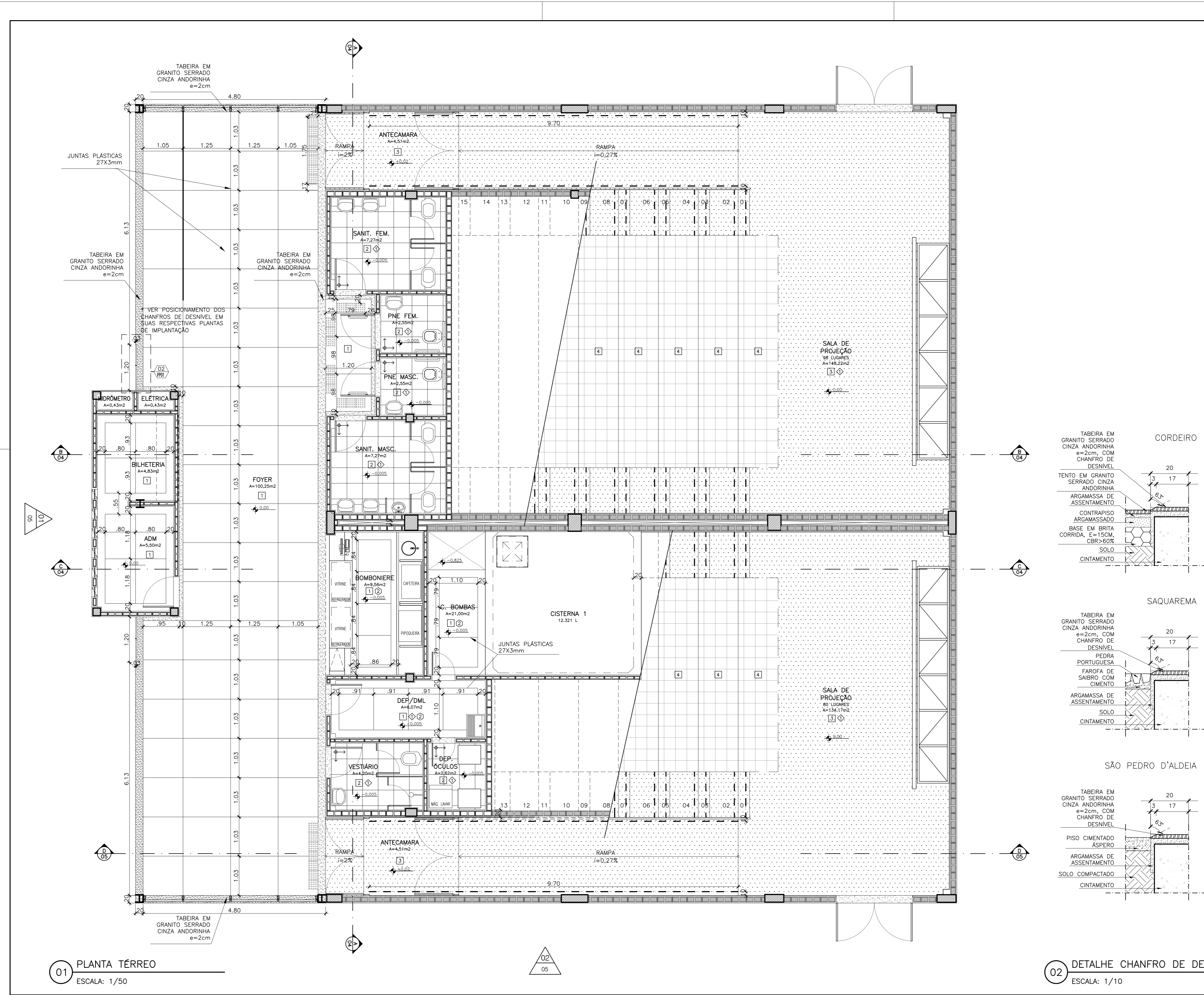

ESPECIFICAÇÕES:

PISOS	
1	PISO MOHLETO DE ALTA RESISTÊNCIA, ACABAMENTO ANTI-DEBRANANTE NA ORF CINZA, COM JUNTA PLÁSTICA
2	CERÂMICA 40x40cm, ANTI-DEBRANANTE, TRAFEGO INTENSO, PISO IV, RELENTE EM CIMENTO BRANCO
3	CARPETE 1x15cm, REFINAR BALMORE FIRE STAIRS COLLECTOR DA BRANCO DO BRASIL, PÁRQUO RES DO EQUIVALENTE, COLOADO SOBRE CONTRAPISO INCLuíDO.
4	PISO VINÍLICO 30x30cm, CDS 2mm, COM PASTA, COLADO SOBRE CONTRAPISO INCLuíDO
5	PISO CIMENTADO SOBRE ARGAMASSA DE PROTEÇÃO MECÂNICA SOBRE MANEIA BULTECA
SOLEIRAS	
1	SOLEIRA EM GRANITO POLÍDO CINZA ANDORINHA e=2cm
RISCOS	
1	RISCOS EM VÍDEO
2	RISCOS MONOLÍTICOS DE ALTA RESISTÊNCIA NA ORF CINZA

LEGENDA:

---	MODELO LINEAR DE LED PARA ILUMINAÇÃO DE SINALIZAÇÃO PARA AMBIENTES INTERNOS, EMBUTIDO EM DETALHE NOS DEGRUS DAS SALAS DE PROJEÇÃO, PARALELO COM O CANAL.
■	MODELO DE PISO TÁCTIL, ALTA EM PVC

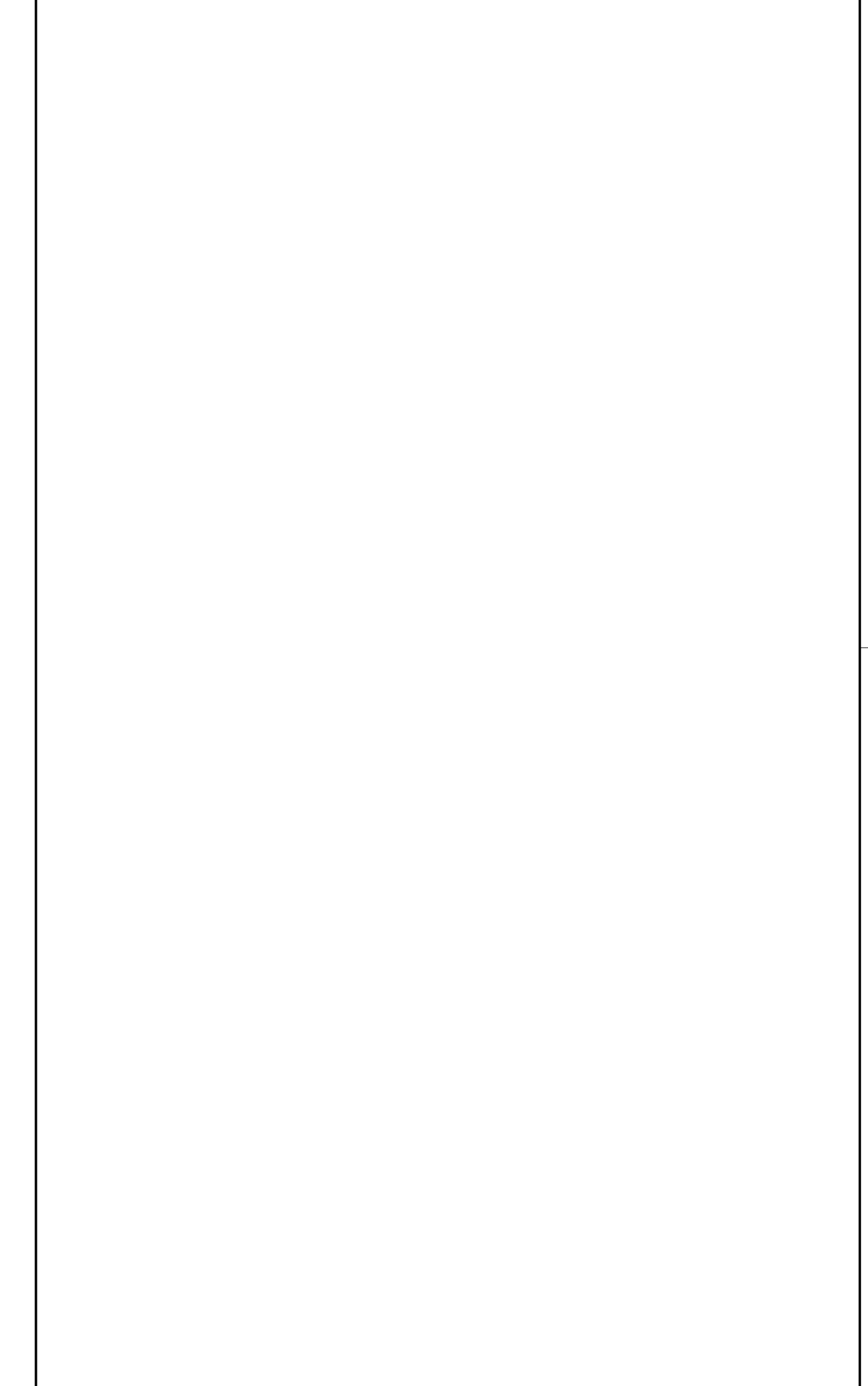

03	REVISÃO GERAL	SET/2015	MARCO	SH
02	REVISÃO FINAL	AGO/2015	MARCO	SH
REVISÃO	DESCRIÇÃO	DATA	RESPONSÁVEL	APROVADO

Archi 5
arquitetos associados
Rua Sílvia Romero, 36 - Sto. Teresa, Rio de Janeiro - RJ. tel: (21) 2242-5966 e-mail: archi5@terra.com.br

PROJETO:
CINEMA DA CIDADE
ancine
Agência Nacional do Cinema

CIDADES DE SAQUAREMA, SÃO PEDRO D'ALDEIA, CORDEIRO E RIO BONITO

ETAPA:	EXECUTIVO	TÍTULO:	MODELO 1: PAGINAÇÃO DE PISO TÉRREO	Nº PRONOME:	PP1-01
DISCIPLINA:	ARQUITETURA	COORDINADOR:	Octávio Reis	DESENVOLVIDOR:	Octávio Reis
ESCALA:	1/50	DATA:	MAIO/2014	DESIGNADO:	Juliana Carvalho
				PROJETO:	DIC-M01-ARQP-PE-01

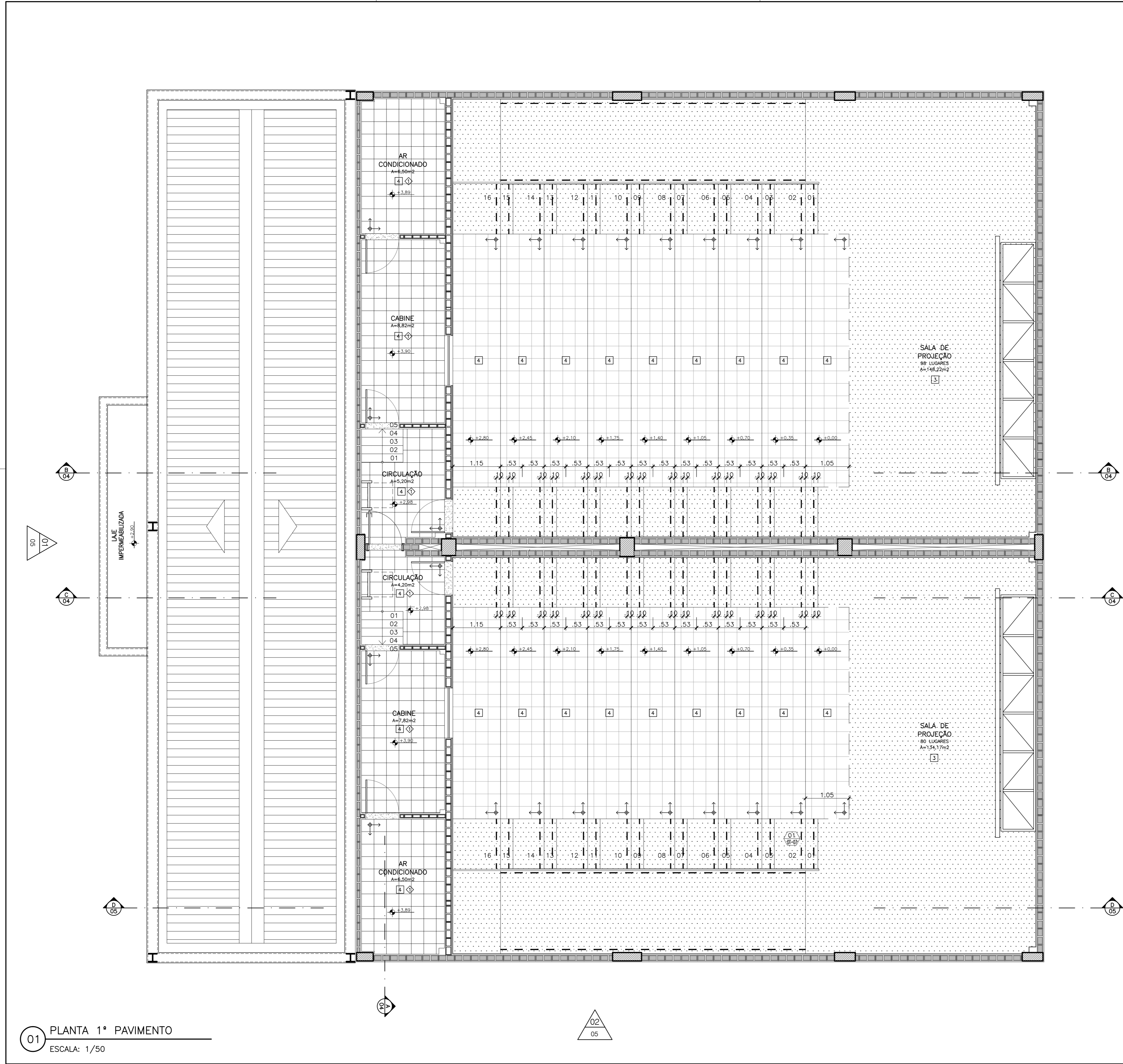

ESPECIFICAÇÕES:

1	PISOS
11	PISO MONOLÍTICO DE ALTA RESISTÊNCIA, ACABAMENTO ANTEDETERMINANTE NA COR CINZA COM JUNTA PLÁSTICA
2	CERÂMICA 40x40cm, ANTEDETERMINANTE, TRAFEGO INTENSO, FOLHA REJANTE EM CIMENTO BRANCO
3	PARQUÊ 1x15cm, REJANTE BALANÇO FIVE STRIPS COLLECTOR EM BEAUGUÉ DO BRASIL, PAREDE 603 DO EQUIVALENTE, COLADO SOBRE CONTRAPISO INCLuíDO. LAMA BALTICONE FIVE STRIPS COLLECTOR EM BEAUGUÉ DO BRASIL, PAREDE 603 DO EQUIVALENTE, COLADO SOBRE CONTRAPISO INCLuíDO. ESM. 3mm, COM PREEN. ISOLADO SOBRE CONTRAPISO INCLuíDO
4	PISO CEMENTADO SOBRE ARGAMASSA DE PROTEÇÃO MECÂNICA SOBRE MANTA BUTILICA
5	PISO CEMENTADO SOBRE ARGAMASSA DE PROTEÇÃO MECÂNICA SOBRE MANTA BUTILICA
6	SOLEIRAS
61	SOLEIRA EM GRANITO POLIDO CINZA ANODINADA 4x20cm
7	RODAPÊ
71	RODAPÊ VÁLICO
72	RODAPÊ MONOLÍTICO DE ALTA RESISTÊNCIA NA COR CINZA

LEGENDA:

---	MÓDULO LINEAR DE LED PARA ILUMINAÇÃO DE SINALIZAÇÃO PARA AMBIENTES INTERNOS. EMBUDO DE DETALHE NOS DEGRAS DAS SALAS DE PROJEÇÃO. FABRICAÇÃO GERMAR DO BRASIL
■	MÓDULO DE PISO TACTIL ALTA EM PVC

03	REVISÃO GERAL	SET/2015	MARCO	SH
02	REVISÃO FINAL	AGO/2015	MARCO	SH
REVISÃO	DESCRIÇÃO	DATA	RESPONSÁVEL	APROVADO

Archi 5
arquitetos associados
Rua Sívio Romero, 36 - Sta. Teresa, Rio de Janeiro - RJ, tel: (21) 2242-5966 e-mail: archi5@terra.com.br

PROJETO:
CINEMA DA CIDADE



CIDADES DE SAQUAREMA, SÃO PEDRO D'ALDEIA, CORDEIRO E RIO BONITO

TIPO: EXECUTIVO	TÍTULO: MODELO 1: PAGINAÇÃO DE PISO 1ª PAVIMENTO	Nº PRACA: PP1-02
DISCIPLINA: ARQUITETURA		
ESCALA: 1/50	DATA: MAIO/2014	COORDENADOR: Octávio Reis
		DESENVOLVIDOR: Octávio Reis
		REVISOR: Jéferson Carvalho
		PROJETO: CNC-M01-ARQP-PE-01

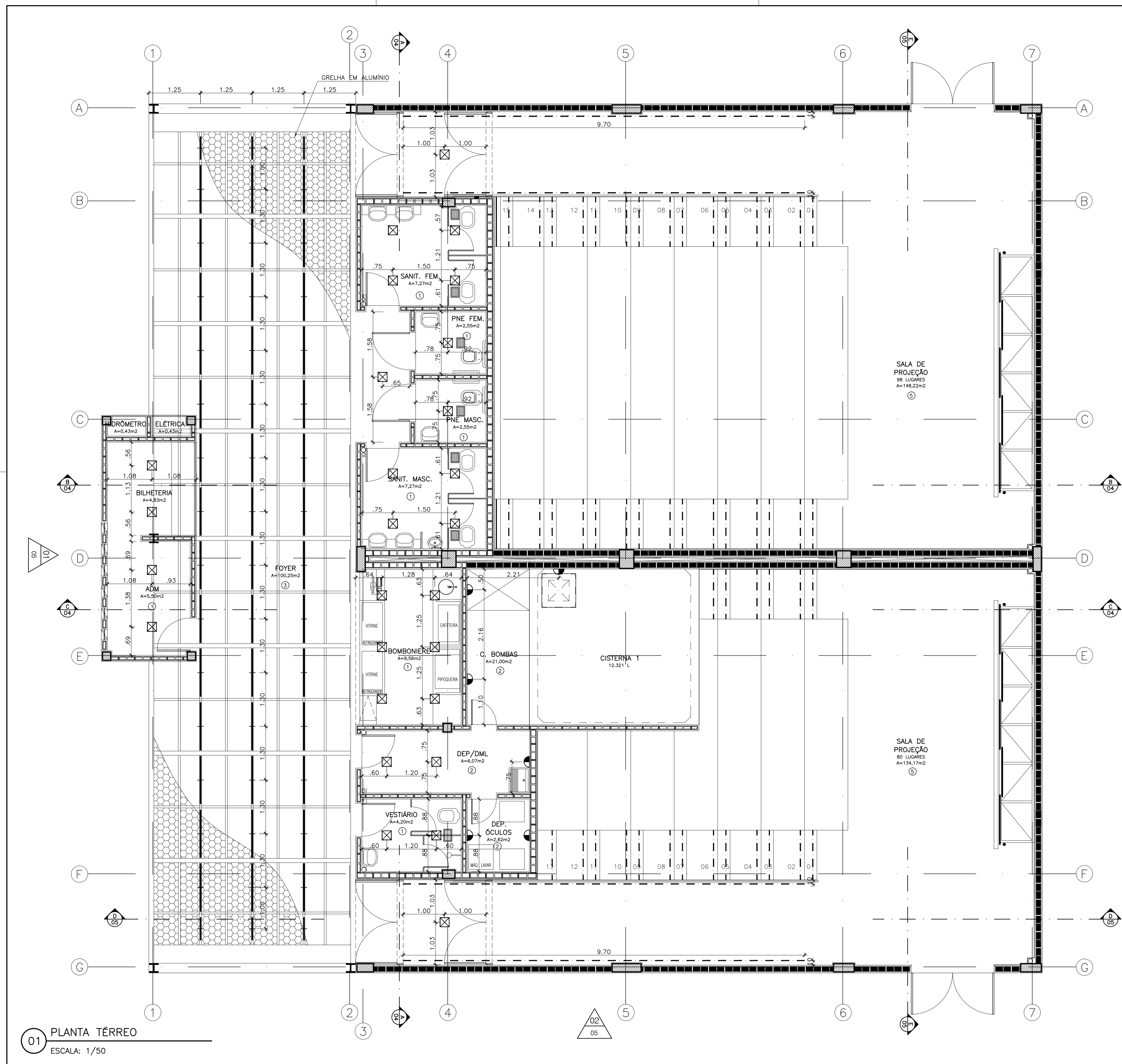

01 PLANTA TÉRREO
ESCALA: 1/50

ESPECIFICAÇÕES:

1	TETO	
2	CESSO ACARTANADO, COM PINTURA ACRÍLICA NA COR BRANCA	
3	LAJE COM PINTURA EPÓXI, COR BRANCA	
4	GRELHA EM ALUMÍNIO TIPO COLMEIA COM PINTURA ELETROSTÁTICA NA COR BRANCA 42X42CM, MALHA 5X5CM FIXADA COM PERFIL T.	
5	PLACA CIMENTÍCIA, COM MADEIRA MINERALIZADA, NA COR PRETA. DIMENSÕES: 2,60x1,00m, e=25mm	
6	FORRO ACÚSTICO EM PAINÉIS DE LÃ DE VIDRO REMOVÍVEIS, ISOVER, MODELO NEGRO MATE K60, COR PRETA. DIMENSÕES: 1,25x0,825m, e=25mm	

LEGENDA:

SÍMBOLO	ESPECIFICAÇÃO	QUANTIDADE
[Symbol]	LUMINÁRIA QUADRADA DE EMBUTIR EM FORRO DE CESSO OU PLACAS, CORPO EM CHAPA DE AÇO, PINTURA ELETROSTÁTICA NA COR BRANCA, DIFUSOR RECLAMADO EM VIDRO TEMPERADO, COM DUAS LÂMPADAS FLUOR COMPACTA 2X20W. FORNECIMENTO E COLOCAÇÃO.	27 UNID.
[Symbol]	LUMINÁRIA DE EMBUTIR, FIXADA EM LAJE OU FORRO, TIPO CALHA, CHANFRADA OU PRISMÁTICA, ESMALTADA, COMPLETA, EQUIPADA COM REATOR E LETRÔNICO DE ALTO FATOR DE POTÊNCIA (AFP)=0,92) LÂMPADA FLUO RECENTE DE 4X16W. FORNECIMENTO E COLOCAÇÃO.	04 UNID.
[Symbol]	LUMINÁRIA FLUORESCENTE TUBULAR DE EMBUTIR, 2X32W, COM ALETAS, CORPO EM CHAPA DE AÇO TRATADA E PINTURA ELETROSTÁTICA BRANCA, REFLETOR EM ALUMÍNIO DE ALTO BRILHO, COM REATOR DE ALTO FATOR DE POTÊNCIA (AFP)=0,92) E ALTA PERFORMANCE (THD=30%), 8VOLT, 1FO. FORNECIMENTO E COLOCAÇÃO.	30 UNID.
[Symbol]	ARANDELA SOBREPOR DECORATIVA TIPO BAMBU PARA DUAS LÂMPADAS HALOGENAS DE 75W SOQUETE E27 (INCLUSIVE LÂMPADAS), CORPO EM ALUMÍNIO COM PINTURA ELETROSTÁTICA BRANCA E DIFUSOR EM VIDRO TEMPERADO CURVO. FORNECIMENTO E COLOCAÇÃO.	36 UNID.
[Symbol]	ARANDELA COMPLETA, DE PAREDE, COM RECEPTACULO PARA LÂMPADA INCANDESCENTE, REFLETOR EM MATERIAL ANTIFERRUGEM E BRANÇO DE ALUMÍNIO ANODIZADO COM BASE PARA FIXAÇÃO. FORNECIMENTO E COLOCAÇÃO.	20 UNID.
[Symbol]	BRILHADOR LINEAR EM LED AZUL P/7 BEGRÃO EM ESCADA, EM PERFIL DE ALUMÍNIO ESTRUTURADO, C/ ACAB. EM PINTURA ELETROSTÁTICA E-COAT NA COR PRETA, C/ BORRACHA DE ACAB. ANTI-DERRAPANTE, CONTEMLANDO 12 LED'S P/ UNHA DE 12 LED'S, E=65. FORNECIMENTO E INSTALAÇÃO.	64 UNID.
[Symbol]	MONTAGEM PARA LÂMPADAS FLUORESCENTES TUBULARES 33W/830 HE, COM SOQUETES, BRACADEIRAS E REATORES ELETRÔNICOS, FIXADAS NA ESTRUTURA METÁLICA DE SUSTENTAÇÃO DA TELA DE PROJEÇÃO PARA BACKLIGHT. FORNECIMENTO E INSTALAÇÃO.	10 UNID.
[Symbol]	LUMINÁRIA DE SOBREPOR, FIXADA EM LAJE OU FORRO, TIPO CALHA, CHANFRADA OU PRISMÁTICA, ESMALTADA, COMPLETA, EQUIPADA COM REATOR ELETRÔNICO DE ALTO FATOR DE POTÊNCIA (AFP)=0,92) LÂMPADA FLUORESCENTE DE 1X32W OU 1X16W. FORNECIMENTO E COLOCAÇÃO.	42 UNID.
[Symbol]	MONTAGEM PARA LÂMPADAS FLUORESCENTES TUBULARES 14W/830 HE, COM SOQUETES, BRACADEIRAS E REATORES ELETRÔNICOS, FIXADAS NA ESTRUTURA METÁLICA DA COBERTURA, FORNECIMENTO E INSTALAÇÃO.	06 UNID.
[Symbol]	MONTAGEM PARA LÂMPADAS FLUORESCENTES TUBULARES 33W/830 HE, COM SOQUETES, BRACADEIRAS E REATORES ELETRÔNICOS, FIXADAS NA ESTRUTURA METÁLICA DE SUSTENTAÇÃO DA TELA DE PROJEÇÃO PARA BACKLIGHT. FORNECIMENTO E INSTALAÇÃO.	04 UNID.
[Symbol]	DIFUSOR DE ALTA INDUÇÃO EM ALUMÍNIO ANODIZADO COM CAIXA FECHO E REGISTRO DE 425x425mm - ENTRADA HORIZONTAL.	32 UNID.
[Symbol]	GRELHA EM ALUMÍNIO ANODIZADO COM ALETAS FIXAS COM REGISTRO DE LAMINAS OPOSTAS DE 250x200.	07 UNID.
[Symbol]	GRELHA EM ALUMÍNIO ANODIZADO COM ALETAS FIXAS COM REGISTRO DE LAMINAS OPOSTAS DE 600x400.	18 UNID.

06	REVISÃO GERAL	SET/2015	Natália Cortina	SH
05	REVISÃO FINAL	AGO/2015	ARTHUR	SH
03	ATENDENDO AO RELATÓRIO N° 053/14 - DEPRO	SET/2014	Natália Cortina	SH
REVISÃO	DESCRIÇÃO	DATA	RESPONSÁVEL	APROVADO

Archi 5
arquitetos associados

Rua Sílvia Romero, 36 - Sta. Teresa, Rio de Janeiro - RJ. tel: (21) 2242-5966 e-mail: archi5@terra.com.br

PROJETO: **CINEMA DA CIDADE**

ancine
Agência Nacional do Cinema

CIDADES DE SAQUAREMA, SÃO PEDRO D'ALDEIA, CORDEIRO E RIO BONITO

ETAPA: EXECUTIVO	TÍTULO: MODELO 1: TETO REFLETIDO TÉRREO	N° PRANCHAL: TR1-01
DISCIPLINA: ARQUITETURA		
ESCALA: 1/50	DATA: MAIO/2014	COORDENADOR: Octávio Reis
		DESENVOLVIMENTO: Octávio Reis
		DESENHO: Juliana Carvalho
		ARQUIVO: CINC-M01-ARQTR-PE-01

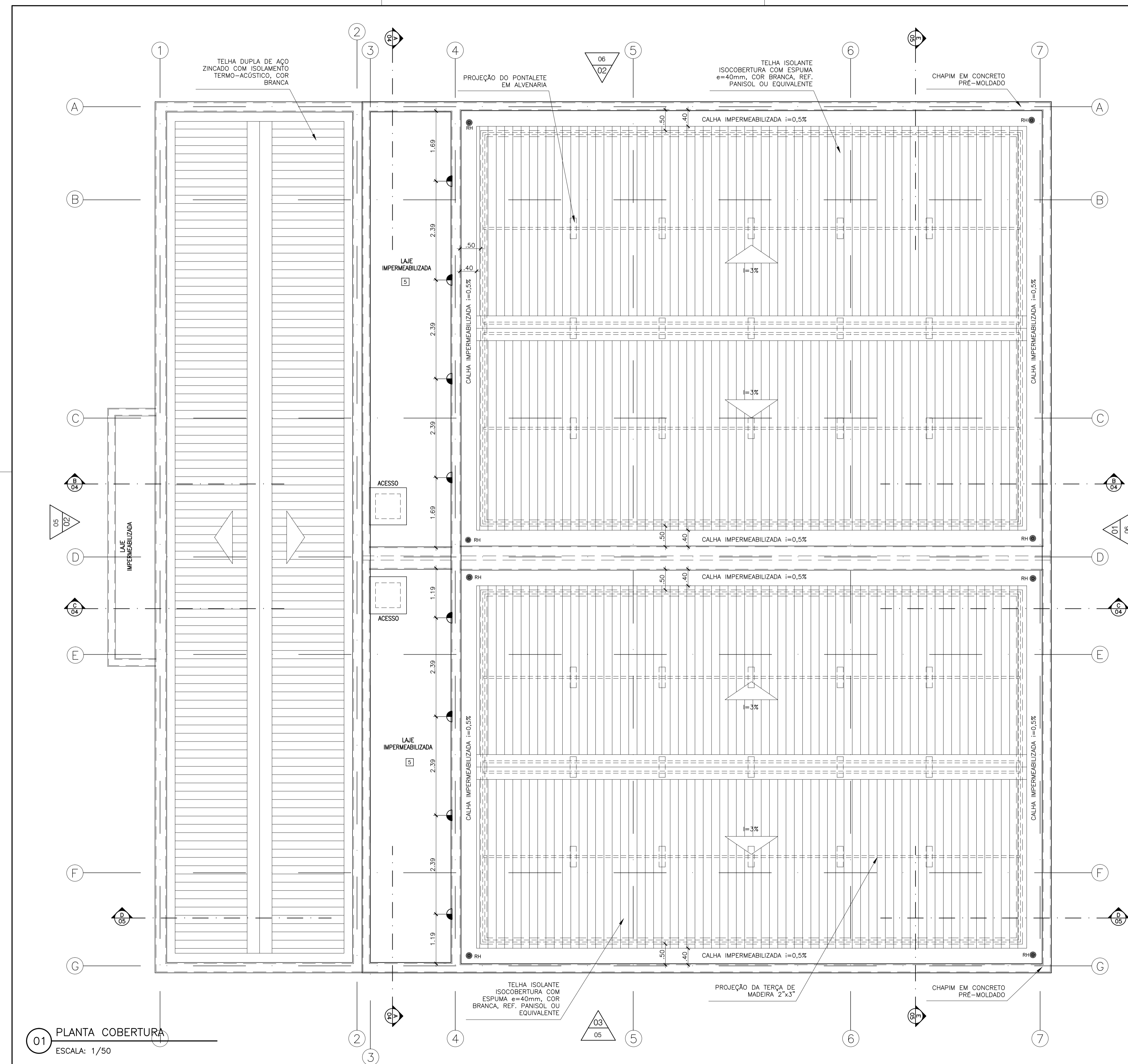

LEGENDA:

SÍMBOLO	ESPECIFICAÇÃO	QUANTIDADE
☒	LUMINÁRIA QUADRADA DE EMBUTIR EM FORRO DE GESSO OU PLACAS, CORPO EM CHAPA DE AÇO, PINTURA ELETROSTÁTICA NA COR BRANCA, DIFUSOR RECLUÍDO EM VIDRO TEMPERADO, COM DUAS LÂMPADAS FLUOR COMPACTA 2X26W. FORNECIMENTO E COLOCAÇÃO.	27 UNID.
▣	LUMINÁRIA DE EMBUTIR, FIXADA EM LAJE OU FORRO, TIPO CALHA, CHANFRADA OU PRISMÁTICA, ESMALTADA, COMPLETA, EQUIPADAS COM REATOR E LÉTRONICO DE ALTO FATOR DE POTÊNCIA (A.F.P.)=0,92. LÂMPADA FLUO RECENTE DE 4X16W. FORNECIMENTO E COLOCAÇÃO.	04 UNID.
▬	LUMINÁRIA FLUORESCENTE TUBULAR DE EMBUTIR, 2X32W, COM ALETAS, CORPO EM CHAPA DE AÇO TRATADA E PINTURA ELETROSTÁTICA BRANCA, REFLETOR EM ALUMÍNIO DE ALTO BRILHO, COM REATOR DE ALTO FATOR DE POTÊNCIA (A.F.P.)=0,92. ALTA PERFORMANCE (H.D. > 0,9), B.VOLT, FORNECIMENTO E COLOCAÇÃO.	30 UNID.
○	ARANDELA SOBREPOR DECORATIVA TIPO BAMBU PARA DUAS LÂMPADAS HALÓGENAS DE 75W SOQUETE E27 (INCLUSIVE LÂMPADAS), CORPO EM ALUMÍNIO COM PINTURA ELETROSTÁTICA BRANCA E DIFUSOR EM VIDRO TEMPERADO CURVO. FORNECIMENTO E COLOCAÇÃO.	36 UNID.
◐	ARANDELA COMPLETA, DE PAREDE, COM RECEPTÁCULO PARA LÂMPADA INCANDESCENTE, REFLETOR EM MATERIAL ANTIFERRUGEM E BRAÇO DE ALUMÍNIO ANODIZADO COM BASE PARA FIXAÇÃO. FORNECIMENTO E COLOCAÇÃO.	20 UNID.
—	BALIZADOR LINEAR EM LED AZUL P/7 DEGRADU EM ESCADA, EM PERFIL DE ALUMÍNIO ESTRUTURADO, C/ ACAB. EM PINTURA ELETROSTÁTICA E-COAT NA COR PRETA, C/ BORRILHA DE ACAB. ANTI-GRABANTE, CONTEMPLANDO 12 LED'S P/ ILUMINAÇÃO SUPERIOR & 12 LED'S P/ INFERIOR, P/ ML. ALIMENTAÇÃO EM 12VDC DIMERIZAVEL, CONSUMO APROX. 2,5W P/ LINHA DE 12 LED'S, P=65. FORNECIMENTO E INSTALAÇÃO.	64 UNID.
—	MONTAGEM PARA LÂMPADAS FLUORESCENTES TUBULARES 32W/830 HE, COM SOQUETES, BRACADEIRAS E REATORES ELETRÔNICOS, FIXADAS NA ESTRUTURA METÁLICA DE SUSTENTAÇÃO DA TELA DE PROJEÇÃO PARA BACKLIGHT. FORNECIMENTO E INSTALAÇÃO.	10 UNID.
—	LUMINÁRIA DE SOBREPOR, FIXADA EM LAJE OU FORRO, TIPO CALHA, CHANFRADA OU PRISMÁTICA, ESMALTADA, COMPLETA, EQUIPADAS COM REATOR ELETRÔNICO DE ALTO FATOR DE POTÊNCIA (A.F.P.)=0,92. LÂMPADA FLUORESCENTE DE 1X32W OU 1X16W. FORNECIMENTO E COLOCAÇÃO.	42 UNID.
—	MONTAGEM PARA LÂMPADAS FLUORESCENTES TUBULARES 14W/830 HE, COM SOQUETES, BRACADEIRAS E REATORES ELETRÔNICOS, FIXADAS NA ESTRUTURA METÁLICA DA COBERTURA, FORNECIMENTO E INSTALAÇÃO.	06 UNID.
—	MONTAGEM PARA LÂMPADAS FLUORESCENTES TUBULARES 32W/830 HE, COM SOQUETES, BRACADEIRAS E REATORES ELETRÔNICOS, FIXADAS NA ESTRUTURA METÁLICA DE SUSTENTAÇÃO DA TELA DE PROJEÇÃO PARA BACKLIGHT. FORNECIMENTO E INSTALAÇÃO.	04 UNID.

06	REVISÃO GERAL	SET/2015	Natália Cortina	SH
05	REVISÃO FINAL	AGO/2015	ARTHUR	SH
03	ATENDENDO AO RELATÓRIO N° 053/14 - DEPRO	SET/2014	Natália Cortina	SH
REVISÃO	DESCRIÇÃO	DATA	RESPONSÁVEL	APROVADO

Archi 5
 arquitetos associados
 Rua Sívio Romero, 36 - Sta. Teresa, Rio de Janeiro - RJ. tel: (21) 2242-5966 e-mail: archi5@terra.com.br

PROJETO: **CINEMA DA CIDADE**

 Agência Nacional do Cinema

ETAPA: EXECUTIVO		TÍTULO: MODELO 1: TETO REFLETIDO COBERTURA		N° PRANCHAS: TR1-03
DISCIPLINA: ARQUITETURA		COORDENADOR: Octávio Reis		DESENVOLVIMENTO: Octávio Reis
ESCALA: 1/50	DATA: MAIO/2014	DESENHO: Juliana Carvalho	ARQUIVO: CINC-M01-AROTR-PE-01-R06	

01 PLANTA COBERTURA
ESCALA: 1/50

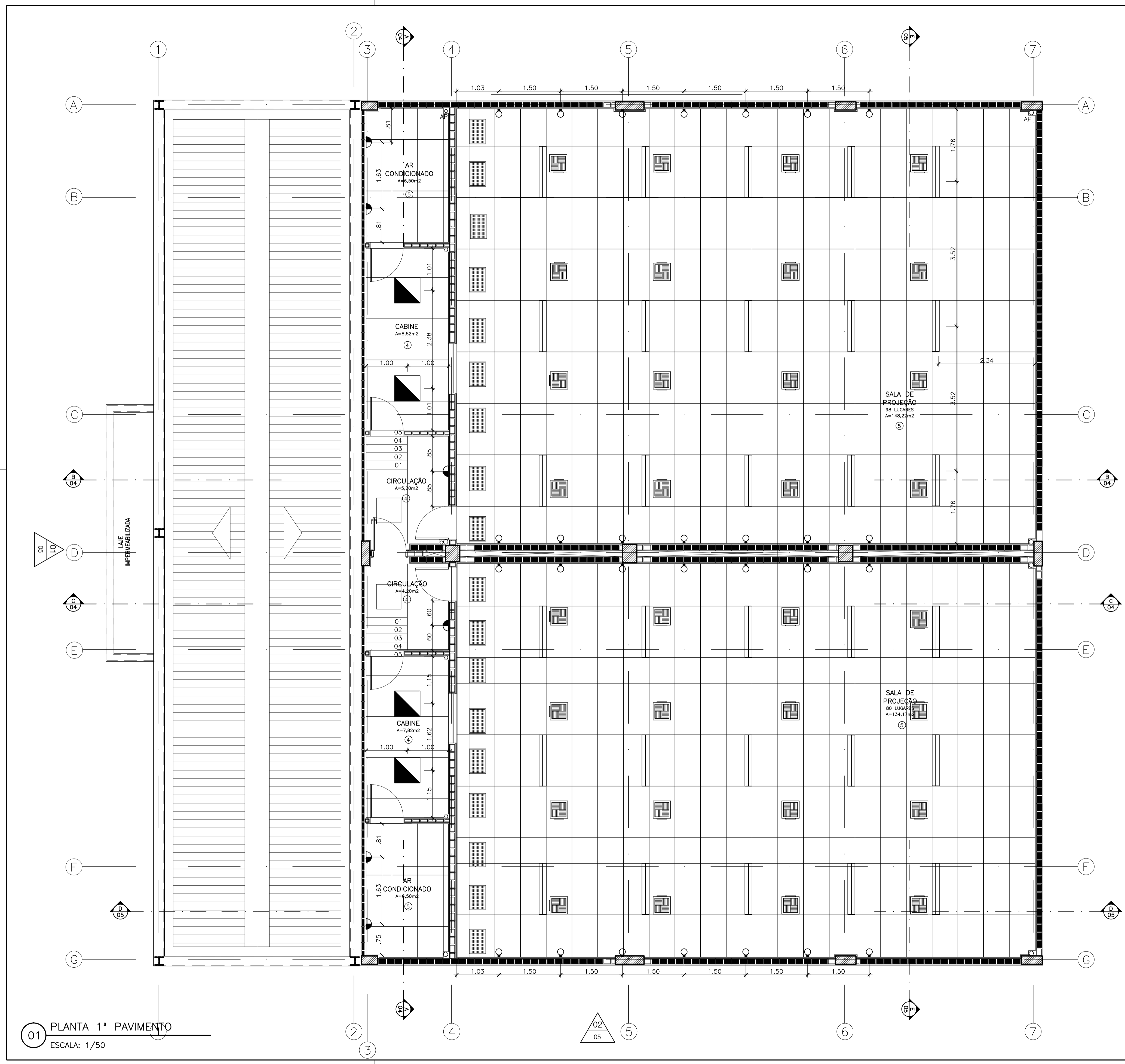

01 PLANTA 1º PAVIMENTO
ESCALA: 1/50

ESPECIFICAÇÕES:

○	TEITO	
①	RESSO ACARTONADO, COM PINTURA ACRÍLICA NA COR BRANCA	
②	LAJE COM PINTURA EPÓXI, COR BRANCA	
③	GRELHA EM ALUMÍNIO TIPO COLMEIA COM PINTURA ELETROSTÁTICA NA COR BRANCA 62X62CM, MALHA 5X5CM FIXADA COM PERFIL T.	
④	PLACA CIMENTICA, COM MADEIRA MINERALIZADA, NA COR PRETA, DIMENSÕES: 2,60x1,00m, e=25mm	
⑤	FORRO ACÚSTICO EM PAINÉIS DE LÃ DE VIDRO REMOVÍVELS, ISOVER, MODELO NEGRO MATE 860, COR PRETA, DIMENSÕES: 1,25x0,625m, e=25mm	

LEGENDA:

SÍMBOLO	ESPECIFICAÇÃO	QUANTIDADE
☒	LUMINÁRIA QUADRADA DE EMBUTIR EM FORRO DE GESSO OU PLACAS, CORPO EM CHAPA DE AÇO, PINTURA ELETROSTÁTICA NA COR BRANCA, DIFUSOR RECLUSO EM VIDRO TEMPERADO, COM DUAS LÂMPADAS FLUOR COMPACTA 2X20W. FORNECIMENTO E COLOCAÇÃO.	27 UNID.
☒	LUMINÁRIA DE EMBUTIR, FIXADA EM LAJE OU FORRO, TIPO CALHA, CHANFRADA OU PRISMÁTICA, ESMALTADA, COMPLETA, EQUIPADA COM REATOR E LÉTRONICO DE ALTO FATOR DE POTÊNCIA (AFP) = 0,92 E LÂMPADA FLUO RESCENTE DE 4X16W. FORNECIMENTO E COLOCAÇÃO.	04 UNID.
☒	LUMINÁRIA FLUORESCENTE TUBULAR DE EMBUTIR, 2X32W, COM ALETAS, CORPO EM CHAPA DE AÇO TRATADA E PINTURA ELETROSTÁTICA BRANCA, REFLETOR EM ALUMÍNIO DE ALTO BRILHO, COM REATOR DE ALTO FATOR DE POTÊNCIA (AFP) = 0,92 E ALTA PERFORMANCE (THD > 90%), 8VOLT, 1FO. FORNECIMENTO E COLOCAÇÃO.	30 UNID.
○	ARANDELA SOBREPOR DECORATIVA TIPO BAMBU PARA DUAS LÂMPADAS HALOGENAS DE 75W SOQUETE E27 (INCLUSIVE LÂMPADAS), CORPO EM ALUMÍNIO COM PINTURA ELETROSTÁTICA BRANCA E DIFUSOR EM VIDRO TEMPERADO CURVO. FORNECIMENTO E COLOCAÇÃO.	36 UNID.
☒	ARANDELA COMPLETA, DE PAREDE, COM RECEPTACULO PARA LÂMPADA INCANDESCENTE, REFLETOR EM MATERIAL ANTIFERRUGEM E BRANÇO DE ALUMÍNIO ANODIZADO COM BASE PARA FIXAÇÃO. FORNECIMENTO E COLOCAÇÃO.	20 UNID.
☒	BALIZADOR LINEAR EM LED AZUL P/7 BEGRAU EM ESCADA, EM PERFIL EM ALUMÍNIO ESTRUTURADO, C/ ACAB. EM PINTURA ELETROSTÁTICA E-COAT NA COR PRETA, C/ BORRACHA DE ACAB. ANTI-DERRAPANTE, CONTEMLANDO 12 LED'S P/ UNHA DE 12 LED'S, E=65. FORNECIMENTO E INSTALAÇÃO.	64 UNID.
☒	MONTAGEM PARA LÂMPADAS FLUORESCENTES TUBULARES 33W/830 HE, COM SOQUETES, BRACADEIRAS E REATORES ELETRONICOS, FIXADAS NA ESTRUTURA METALICA DE SUSTENTACAO DA TELA DE PROJECCAO PARA BACKLIGHT. FORNECIMENTO E INSTALAÇÃO.	10 UNID.
☒	LUMINÁRIA DE SOBREPOR, FIXADA EM LAJE OU FORRO, TIPO CALHA, CHANFRADA OU PRISMÁTICA, ESMALTADA, COMPLETA, EQUIPADA COM REATOR ELETRONICO DE ALTO FATOR DE POTENCIA (AFP) = 0,92 E LÂMPADA FLUORESCENTE DE 1X32W OU 1X16W. FORNECIMENTO E COLOCAÇÃO.	42 UNID.
☒	MONTAGEM PARA LÂMPADAS FLUORESCENTES TUBULARES 14W/830 HE, COM SOQUETES, BRACADEIRAS E REATORES ELETRONICOS, FIXADAS NA ESTRUTURA METALICA DE SUSTENTACAO DA TELA DE PROJECCAO PARA BACKLIGHT. FORNECIMENTO E INSTALAÇÃO.	06 UNID.
☒	MONTAGEM PARA LÂMPADAS FLUORESCENTES TUBULARES 33W/830 HE, COM SOQUETES, BRACADEIRAS E REATORES ELETRONICOS, FIXADAS NA ESTRUTURA METALICA DE SUSTENTACAO DA TELA DE PROJECCAO PARA BACKLIGHT. FORNECIMENTO E INSTALAÇÃO.	04 UNID.
☒	DIFUSOR DE ALTA INDUÇÃO EM ALUMÍNIO ANODIZADO COM CAIXA FECHO E REGISTRO DE 425x425mm - ENTRADA HORIZONTAL.	32 UNID.
☒	GRELHA EM ALUMÍNIO ANODIZADO COM ALETAS FIXAS COM REGISTRO DE LAMINAS OPOSTAS DE 250x200.	07 UNID.
☒	GRELHA EM ALUMÍNIO ANODIZADO COM ALETAS FIXAS COM REGISTRO DE LAMINAS OPOSTAS DE 600x400.	18 UNID.

06	REVISÃO GERAL	SET/2015	Natália Cortina	SH
05	REVISÃO FINAL	AGO/2015	ARTHUR	SH
03	ATENDENDO AO RELATÓRIO N° 053/14 - DEPRO	SET/2014	Natália Cortina	SH
REVISÃO	DESCRIÇÃO	DATA	RESPONSÁVEL	APROVADO

Archi 5
arquitetos associados

Rua Sílvio Romero, 36 - Sta. Teresa, Rio de Janeiro - RJ. tel: (21) 2242-5966 e-mail: archi5@terra.com.br

PROJETO: CINEMA DA CIDADE

CIDADES DE SAQUAREMA, SÃO PEDRO D'ALDEIA, CORDEIRO E RIO BONITO

ETAPA: EXECUTIVO	TÍTULO: MODELO 1: TETO REFLETIDO 1º PAVIMENTO	Nº PRANCHAL: TR1-02
DISCIPLINA: ARQUITETURA		
ESCALA: 1/50	DATA: MAIO/2014	COORDENADOR: Octávio Reis
		DESENVOLVIMENTO: Octávio Reis
		DESENHO: Juliana Carvalho
		ARQUIVO: CINC-M01-ARQTR-PE-01-R06